



Comune di Vinci  
Provincia di Firenze

**A.03**

**DOCUMENTAZIONE  
FOTOGRAFICA**

**ELABORATO:**

**COMMITTENTE:**

**UBICAZIONE:**

**Ristrutturazione Villa Reghini  
Per Adeguamento Antincendio – Lotto 1 -  
Comune di Vinci (FI)**

Piazza della Pace n. 1 – Loc. Sovigliana - 50059 – Comune di Vinci (FI)



Empoli, \_\_\_\_/\_\_\_\_/\_\_\_\_

**Responsabile Unico del Procedimento**

**Dott. Ing. Massimiliano Poli**

**DELTA PROJECT**  
Engineering

**Dott. Ing. Massimiliano Poli**  
(Ordine degli Ingegneri della Provincia di Pisa n.2934/A)  
C.F.: PLOMSM81M12I046D – P.IVA: 01996080501  
Via Cesare Capoquadri n. 12 – 50053 - Empoli (FI)  
cell: 346/8832802, uff. e fax: 0571/1723182  
email: [massimiliano@deltaproject.it](mailto:massimiliano@deltaproject.it)  
email pec: [massimiliano.poli@ingpec.eu](mailto:massimiliano.poli@ingpec.eu)

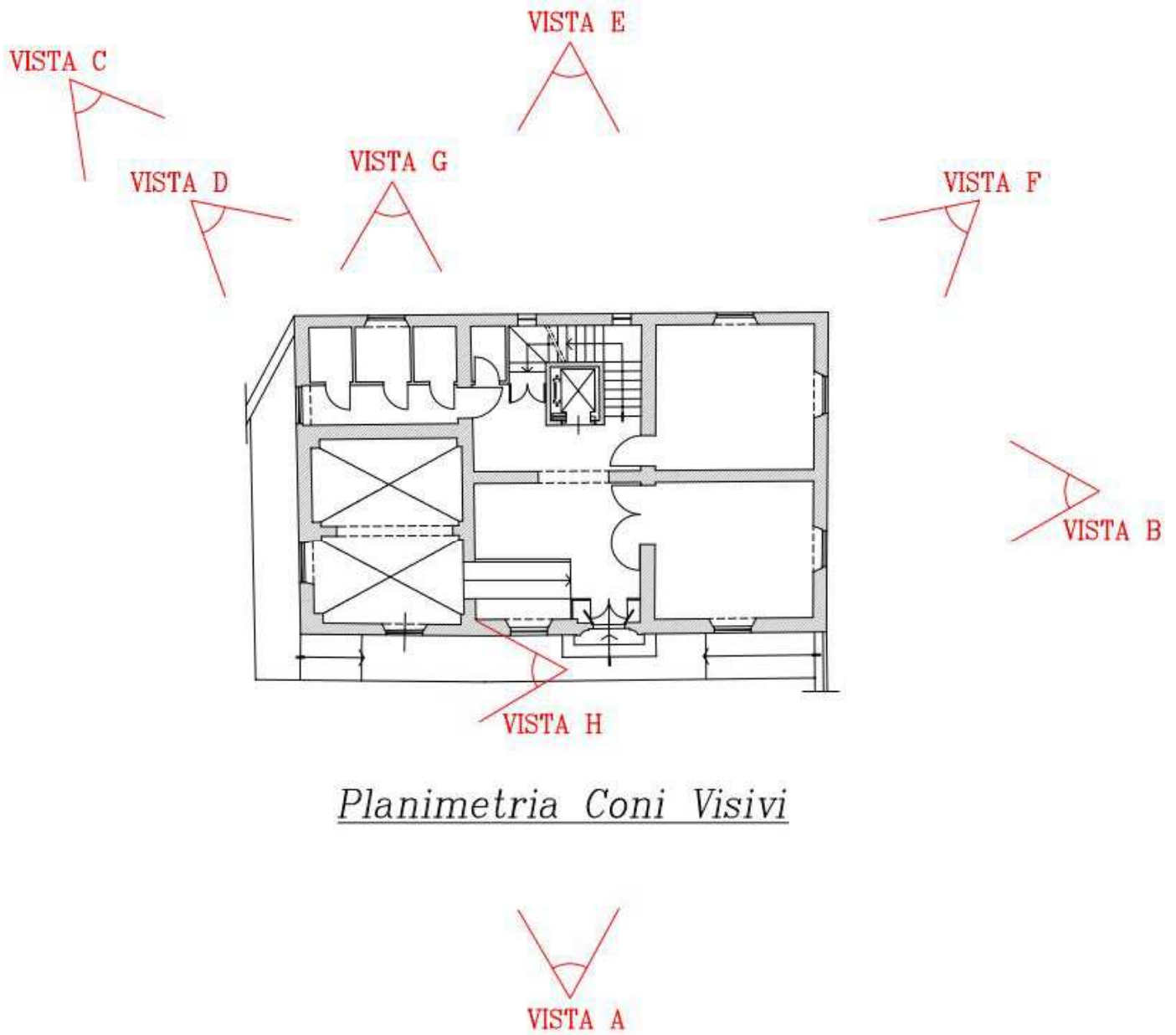

Planimetria Coni Visivi

## Ristrutturazione Villa Reghini per Adeguamento Antincendio

Committente: Comune di Vinci (FI)

Ubicazione: Piazza della Pace n. 1, Vinci (FI)

Documentazione Fotografica – Area Esterna



Vista A



Vista B



*Vista C*



*Vista D*





*Vista E*



*Vista F*



*Vista G*



*Vista H*



Documentazione Fotografica – Area Interna



*Vista 1 – Piano Seminterrato*



*Vista 2 – Piano Seminterrato*



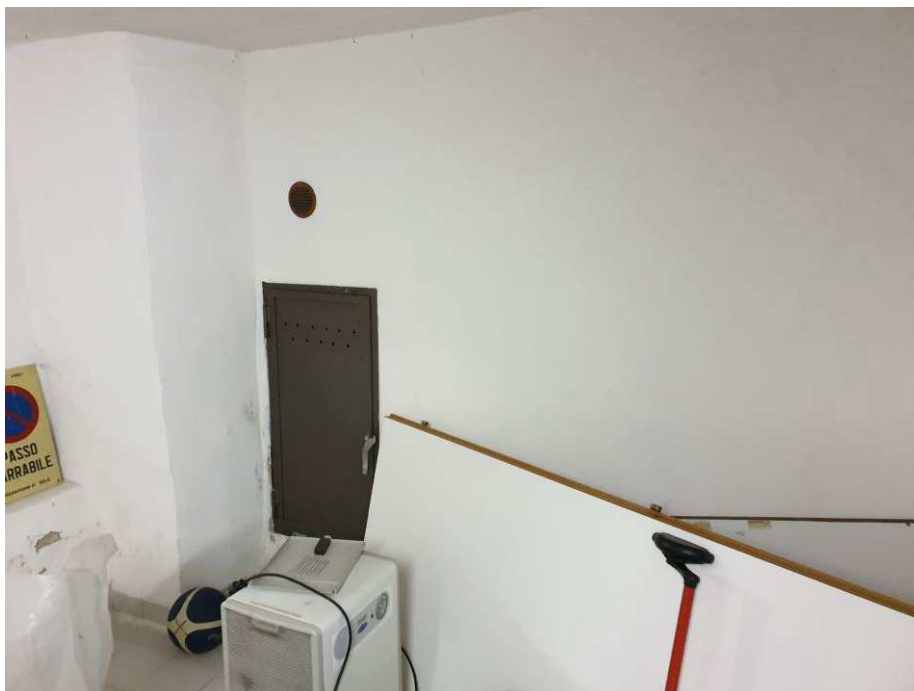

*Vista 3 – Piano Seminterrato*

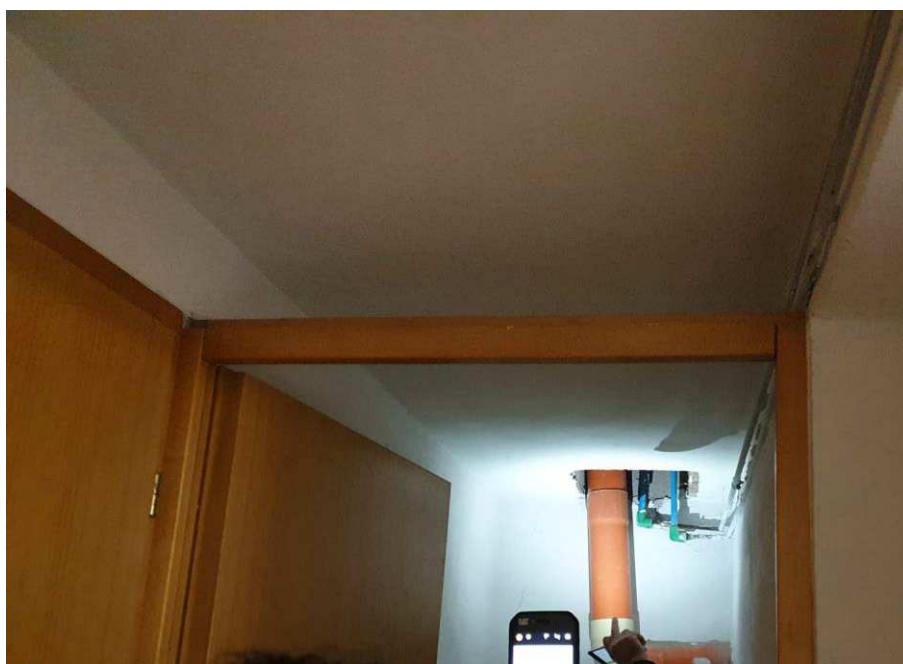

*Vista 4 – Piano Seminterrato*



*Vista 5 – Piano Seminterrato (Scannafosso)*



*Vista 6 – Piano Seminterrato (Scannafosso)*



*Vista 7 – Piano Terra*



*Vista 8 – Piano Terra*





*Vista 9 – Piano Terra*

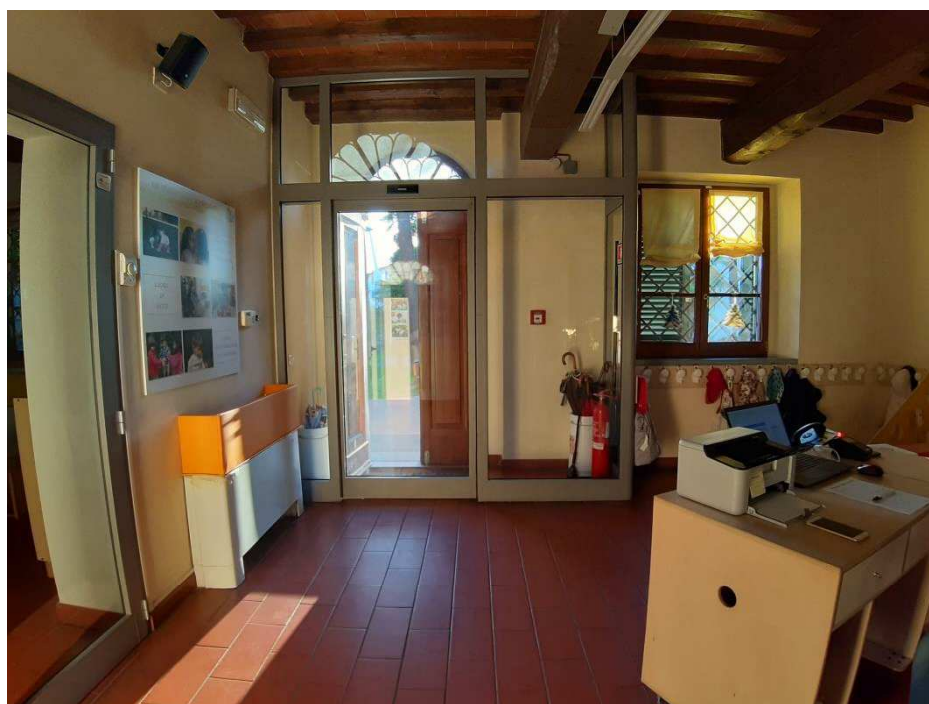

*Vista 10 – Piano Terra*





*Vista 11 – Piano Terra*



*Vista 12 – Piano Primo*



*Vista 13 – Piano Secondo*



*Vista 14 – Piano Secondo*

*Il tecnico*  
**(Dott. Ing. Massimiliano Poli)**