

STATO ATTUALE

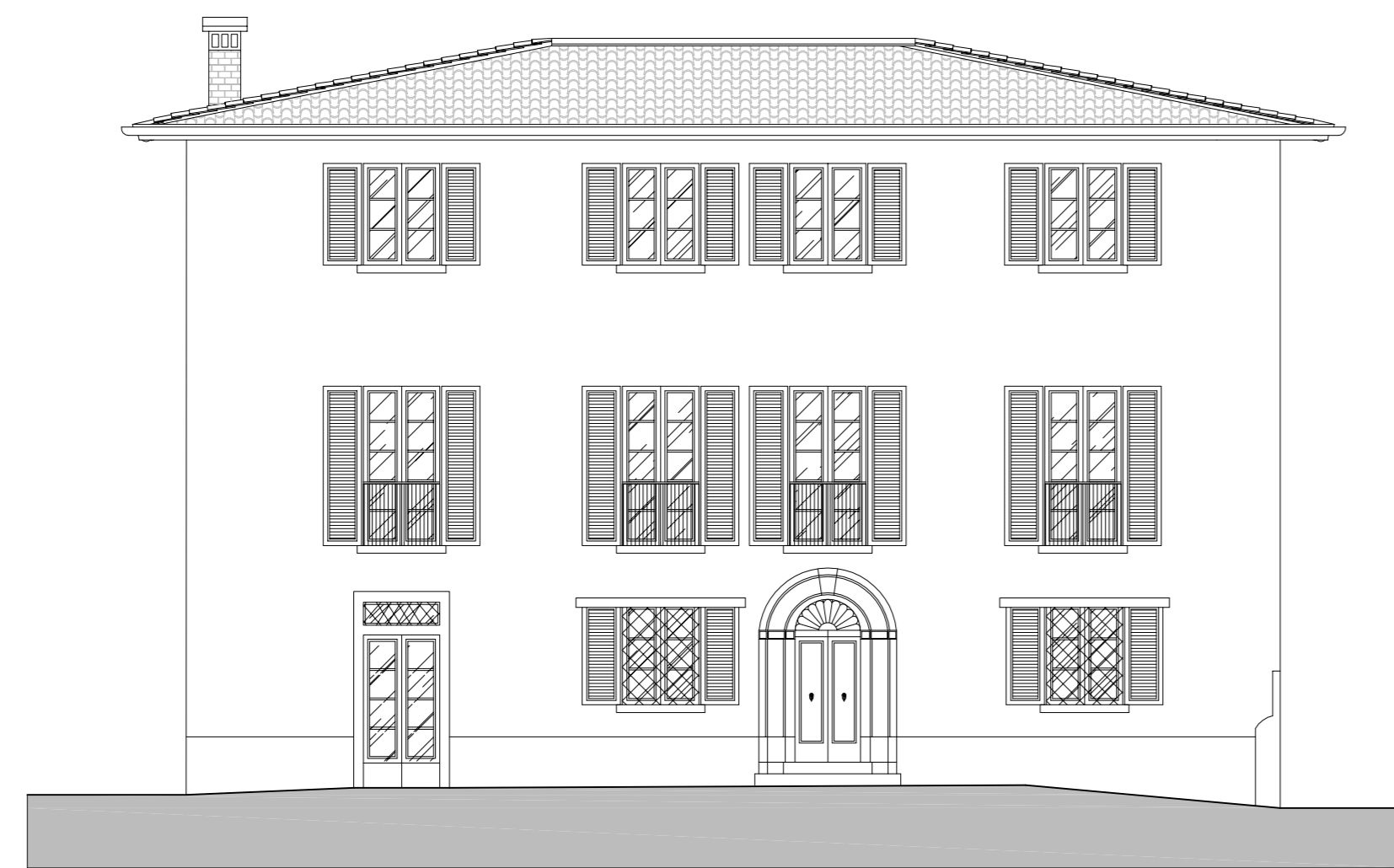

Prospetto Principale
-Scala 1:100-

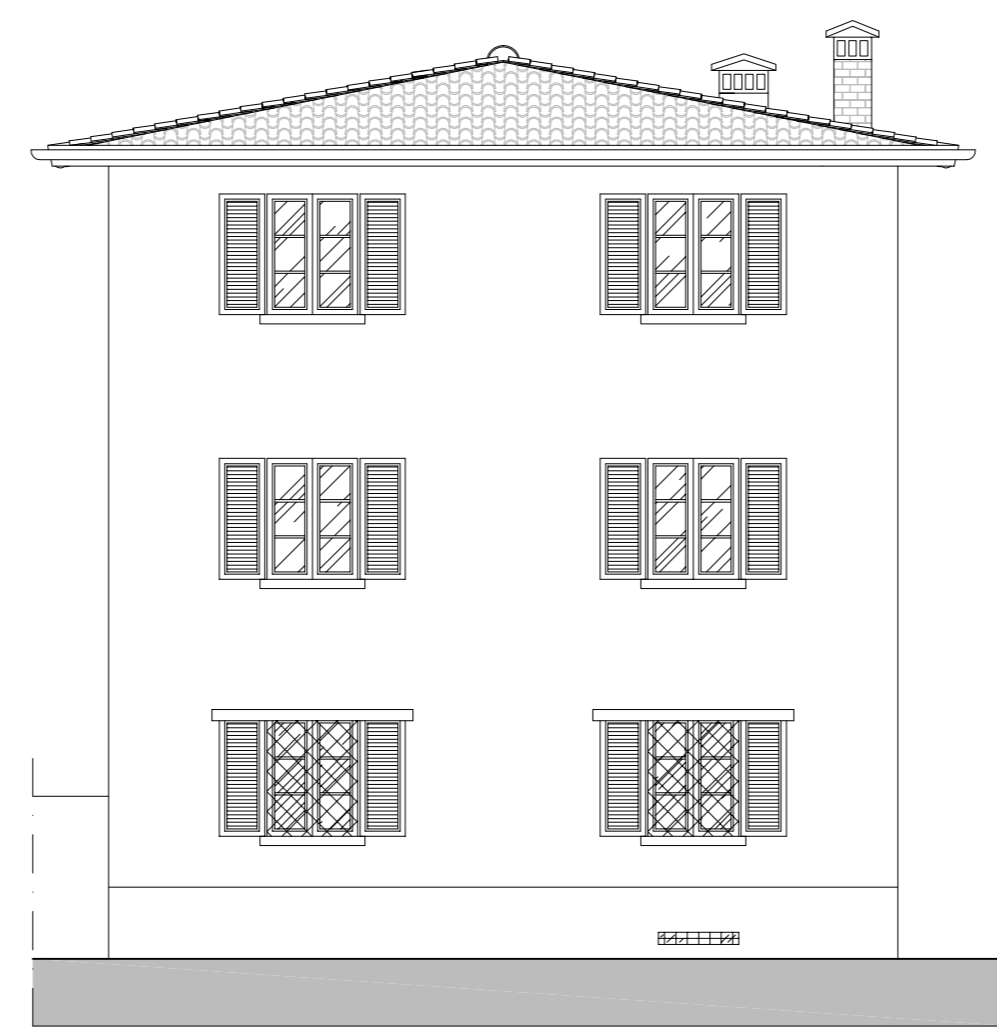

Prospetto Laterale Dx
-Scala 1:100-

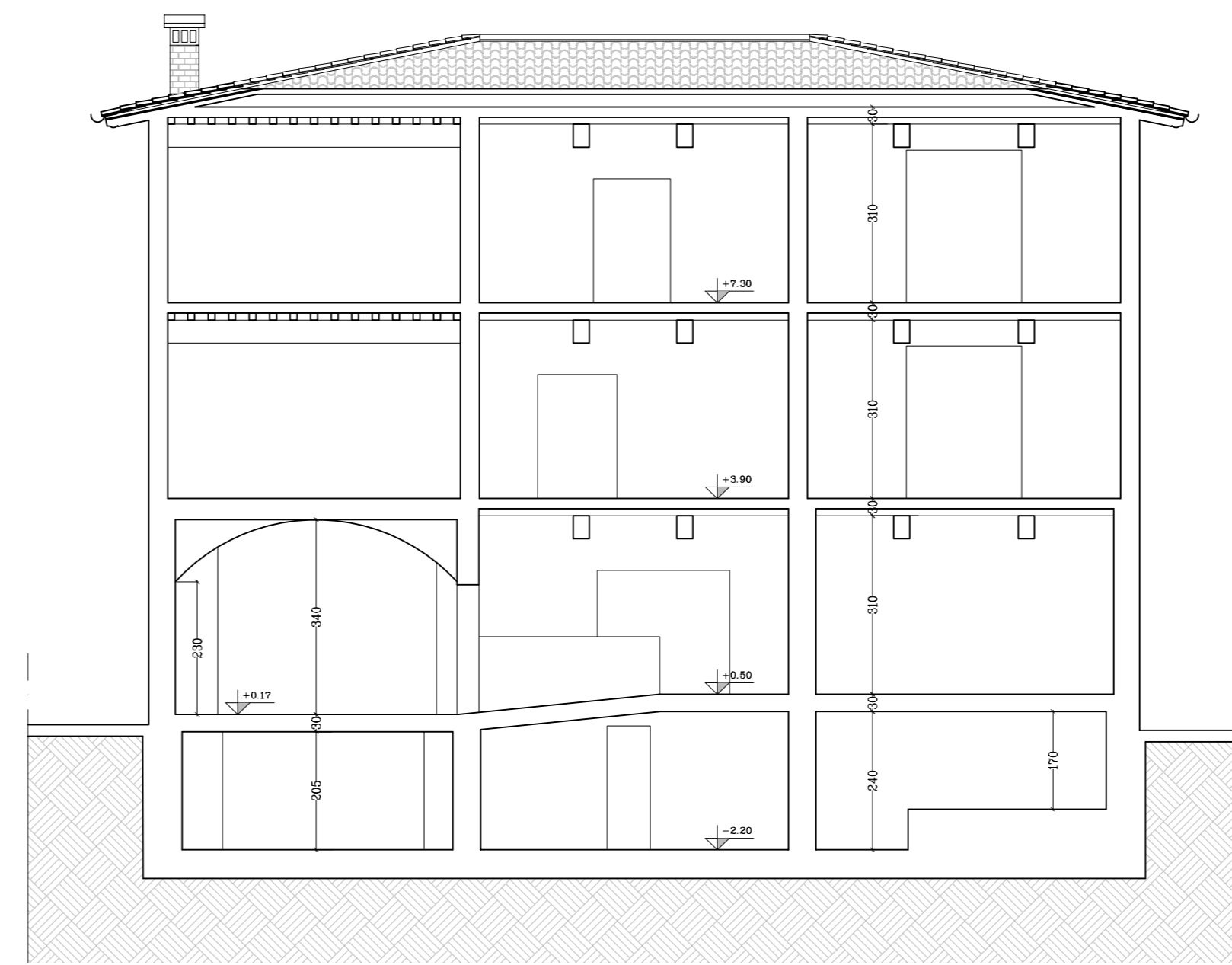

Sezione X - X'
-Scala 1:100-

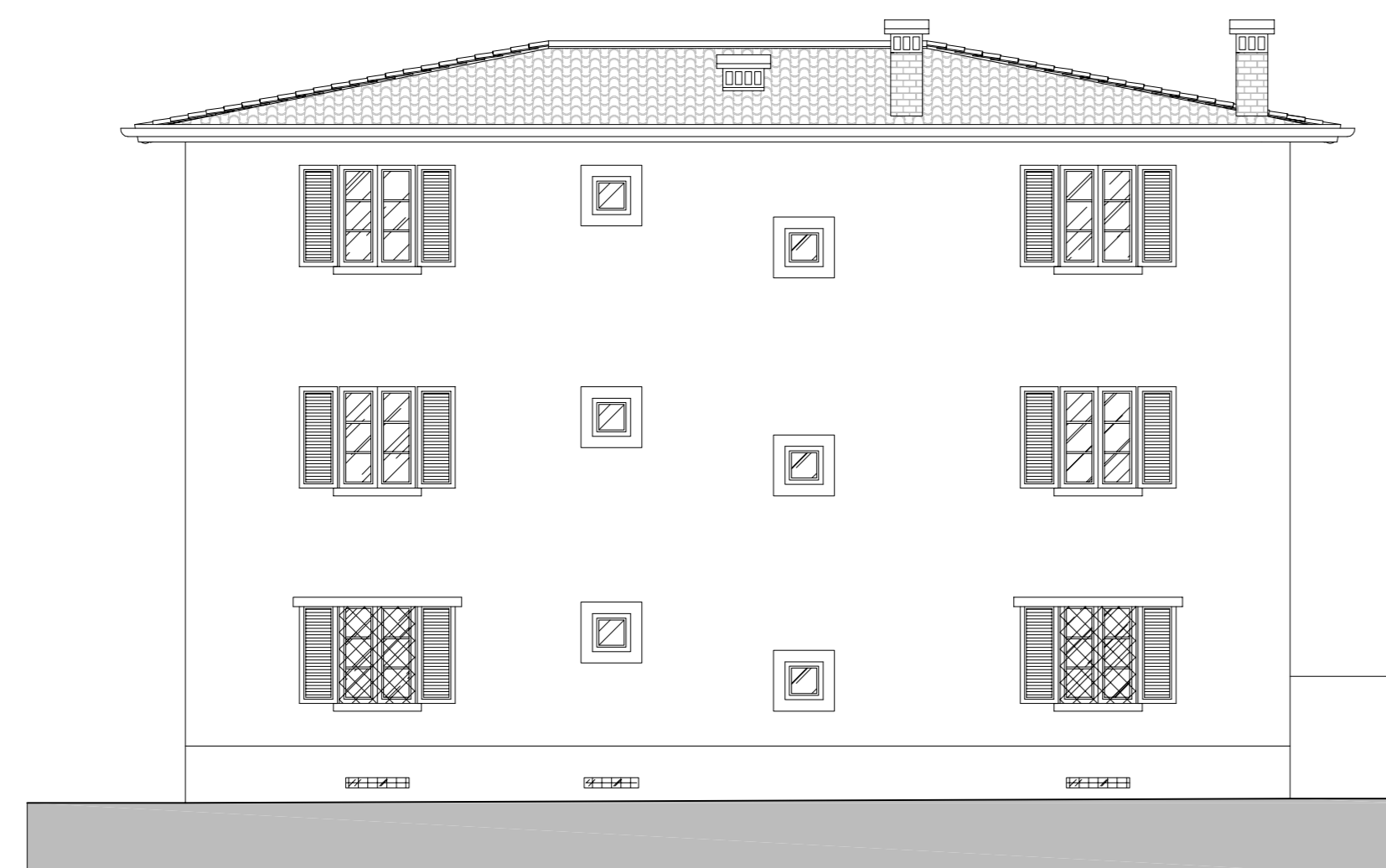

Prospetto Tergale
-Scala 1:100-

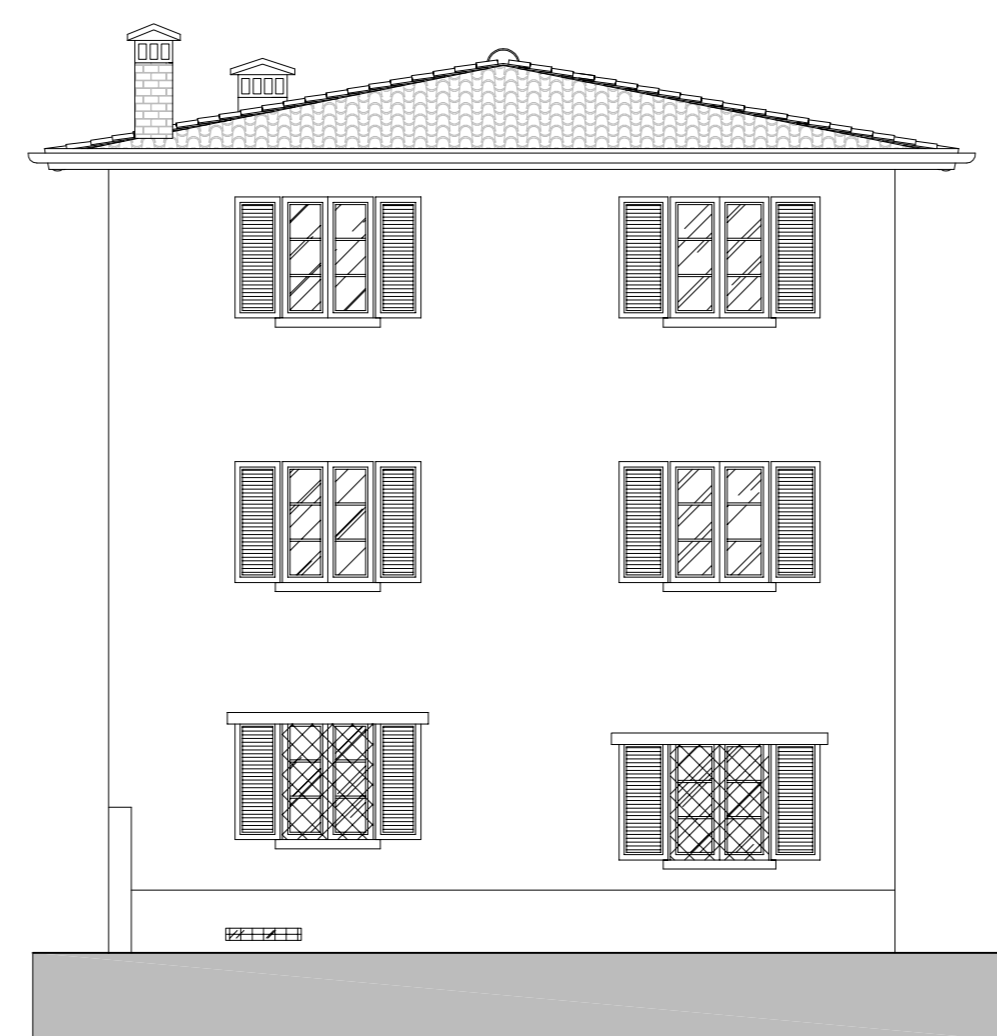

Prospetto Laterale Sx
-Scala 1:100-

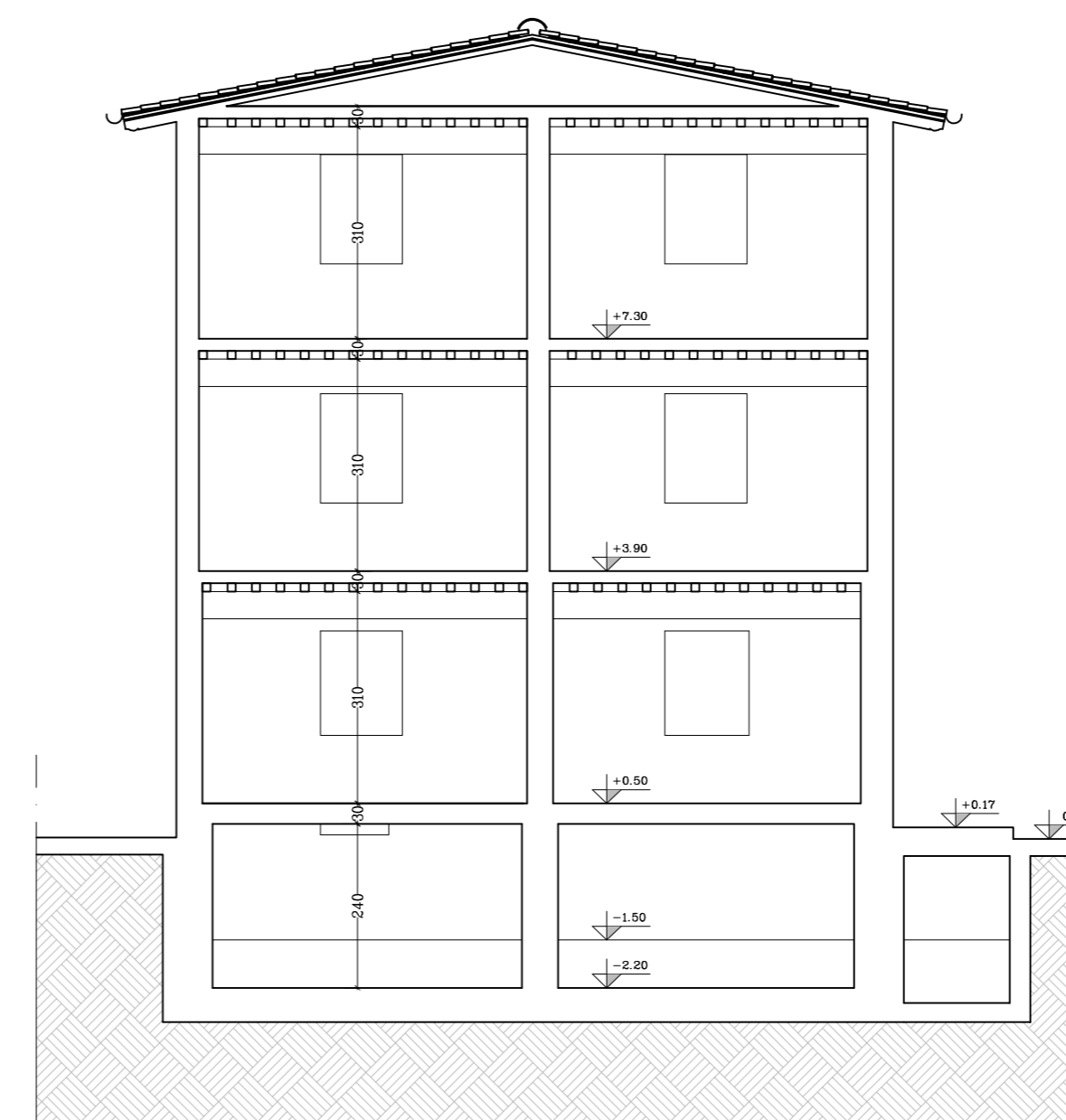

Sezione Y - Y'
-Scala 1:100-

Dott. Ing. Massimiliano Poli
Ordine degli Ingegneri della Provincia di Pisa n. 204/A
 Via C. Capoccedri n. 12 - 50053 - Empoli (FI) - cell. 346/8838002
 Cod. Fisc. P106580420410 - P.Iva 02660005051
 e-mail: massimiliano.poli@gmail.com - massimiliano.poli@ingpec.eu

DELTA PROJECT
STRUTTURE ALTERNATIVE

PROGETTO
 Ristrutturazione Villa Reghini
 per Adeguamento Antincendio
 -Lotto 1-

COMMITTENTE
 Comune di Vinci (FI)

CONTEGNO ELABORATO
 STATO ATTUALE

PROIEZIONE CANTIERE
 Piazza della Pace n. 1, Loc. Sovigliana - Vinci (FI)

MODIFICHE/REVISIONI	DATA
15/12/2019	

N°	Visto	MP	Designato	MP
SCALA	Prospetti e Sezioni	1:100	TAV	

A. 05

Progettista/D.LL. Impresa Responsabile Unico del Procedimento

Disegni Architettonici - Foglio 1 Il presente disegno è di esclusiva proprietà intellettuale e riservata di Delta Project e non è consentita la riproduzione o l'uso, anche parziale, senza autorizzazione scritta.

DELTA PROJECT Engineering