STATO DI PROGETTO

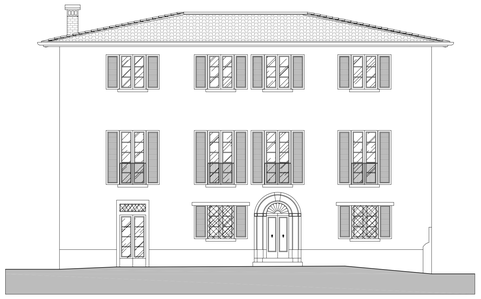

Prospetto Principale
-Scala 1:100-

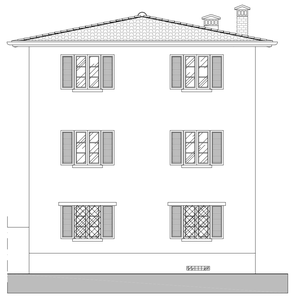

Prospetto Laterale Dx
-Scala 1:100-

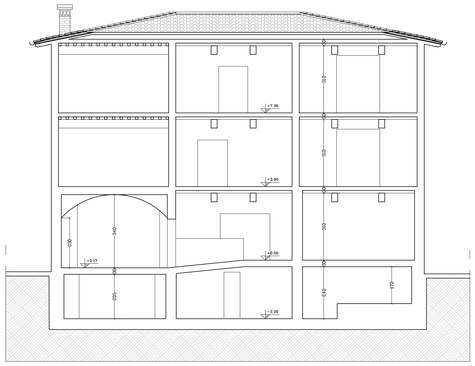

Sezione X – X'
-Scala 1:100-

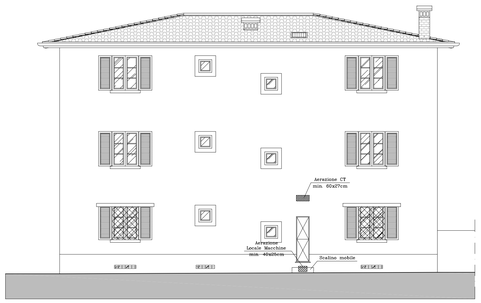

Prospetto Tergale
-Scala 1:100-

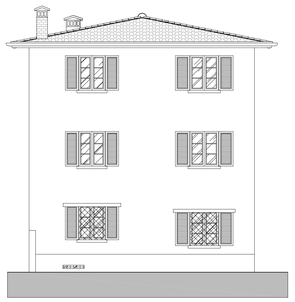

Prospetto Laterale Sx
-Scala 1:100-

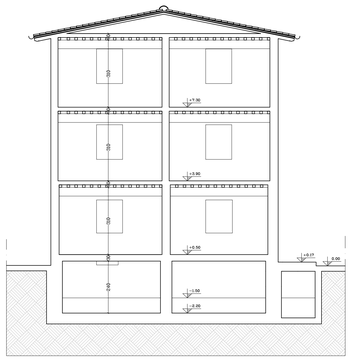

Sezione Y – Y'
-Scala 1:100-

Dott. Ing. Massimiliano Poli
Ordine degli Ingegneri della Provincia di Pisa n. 2934/A
Via C. Capoquadri n. 12 – 50053 – Empoli (FI) – cell. 346/8832802
Cod. Fisc.: PLOMSM81M12I046D – P.Iva 01996080501
e.mail: massimiliano.poli@gmail.com massimiliano.poli@ingpec.eu

DELTA PROJECT
STRUTTURE IMPIANTI SICUREZZA

DELTA PROJECT Engineering

PROGETTO

Ristrutturazione Villa Reghini
per Adeguamento Antincendio
-Lotto 1-

COMMITTENTE

Comune di Vinci (FI)

UBICAZIONE CANTIERE

Piazza della Pace n. 1 , Loc. Sovigliana – Vinci (FI)

CONTENUTO ELABORATO

STATO DI PROGETTO

Rif. Archivio: 239_19 "Esecutivo"

MODIFICHE/REVISIONI		DATA	13/12/2019
N° Visto	MP	Disegnato	MP
Revisione generale progetto			
SCALA		TAV.	
Prospetti e Sezioni	1:100		

A. 07

Progettista/D.LL. Impresa Responsabile Unico del Procedimento

Fase e Prova Vietata

Disegno Architettonico – Fase 1

Il presente disegno è di nostra proprietà esclusiva riservata a termine di legge e se è vietata la riproduzione e la comunicazione a terzi, anche parziale, senza nostra autorizzazione scritta