

STATO SOVRAPPOSTO

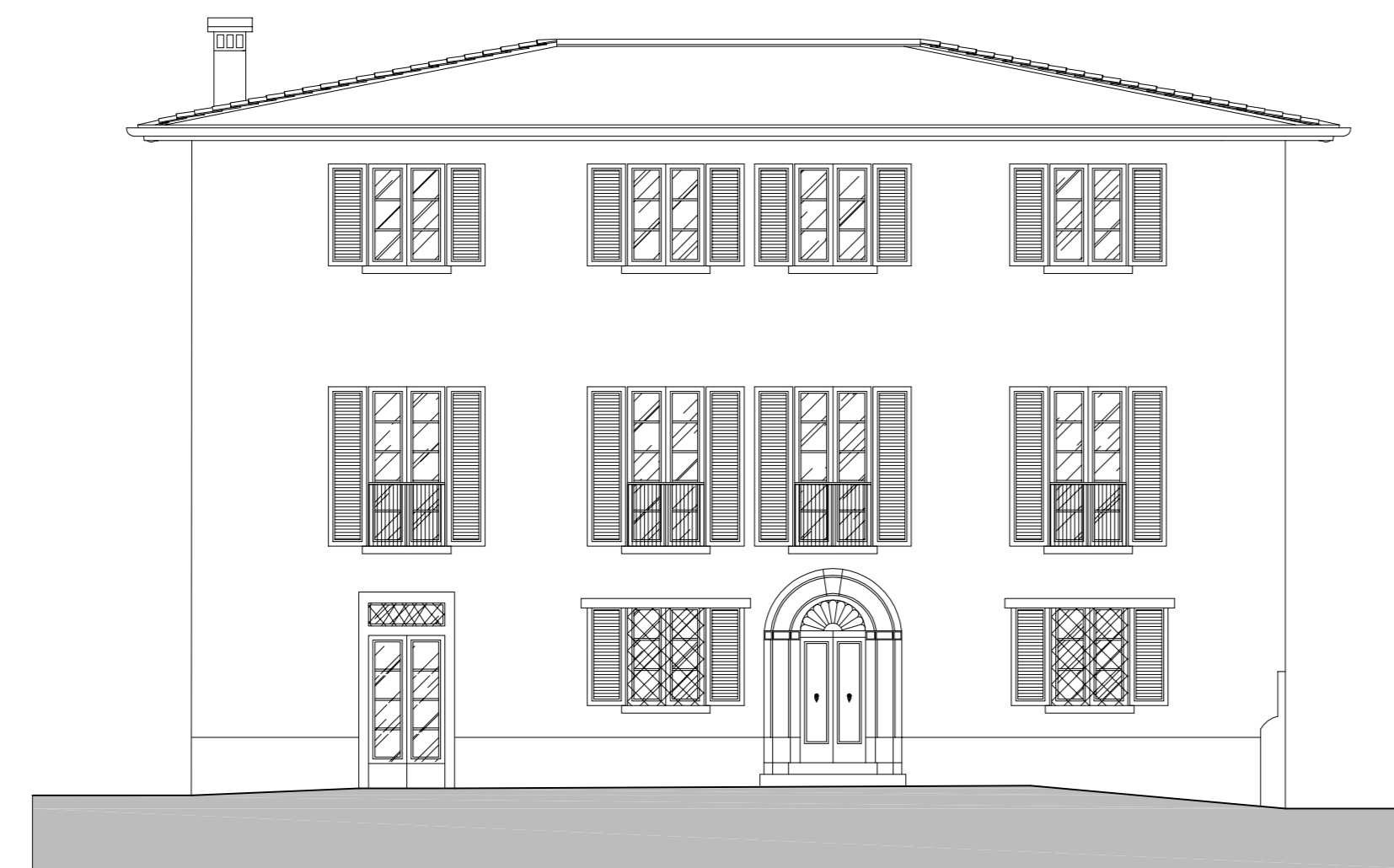

Prospecto Principale
-Scala 1:100-

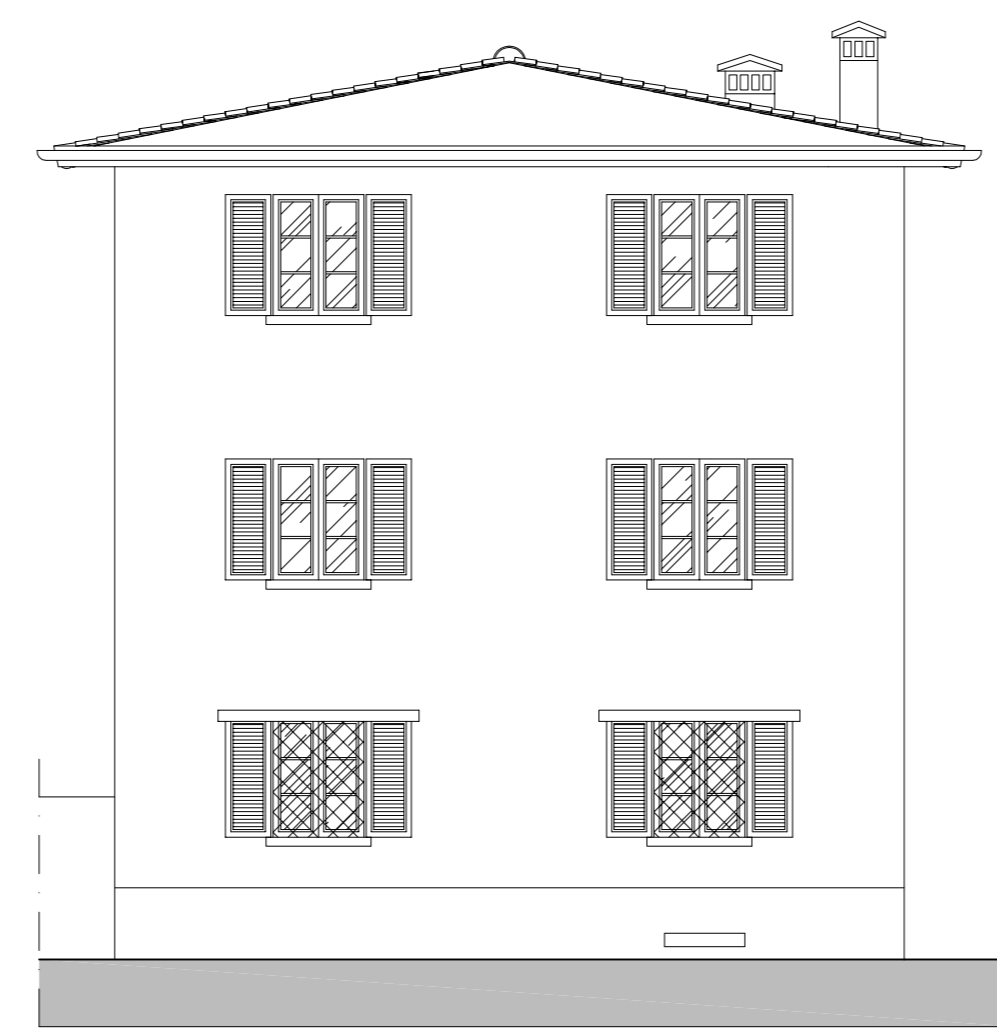

Prospecto Laterale Dx
-Scala 1:100-

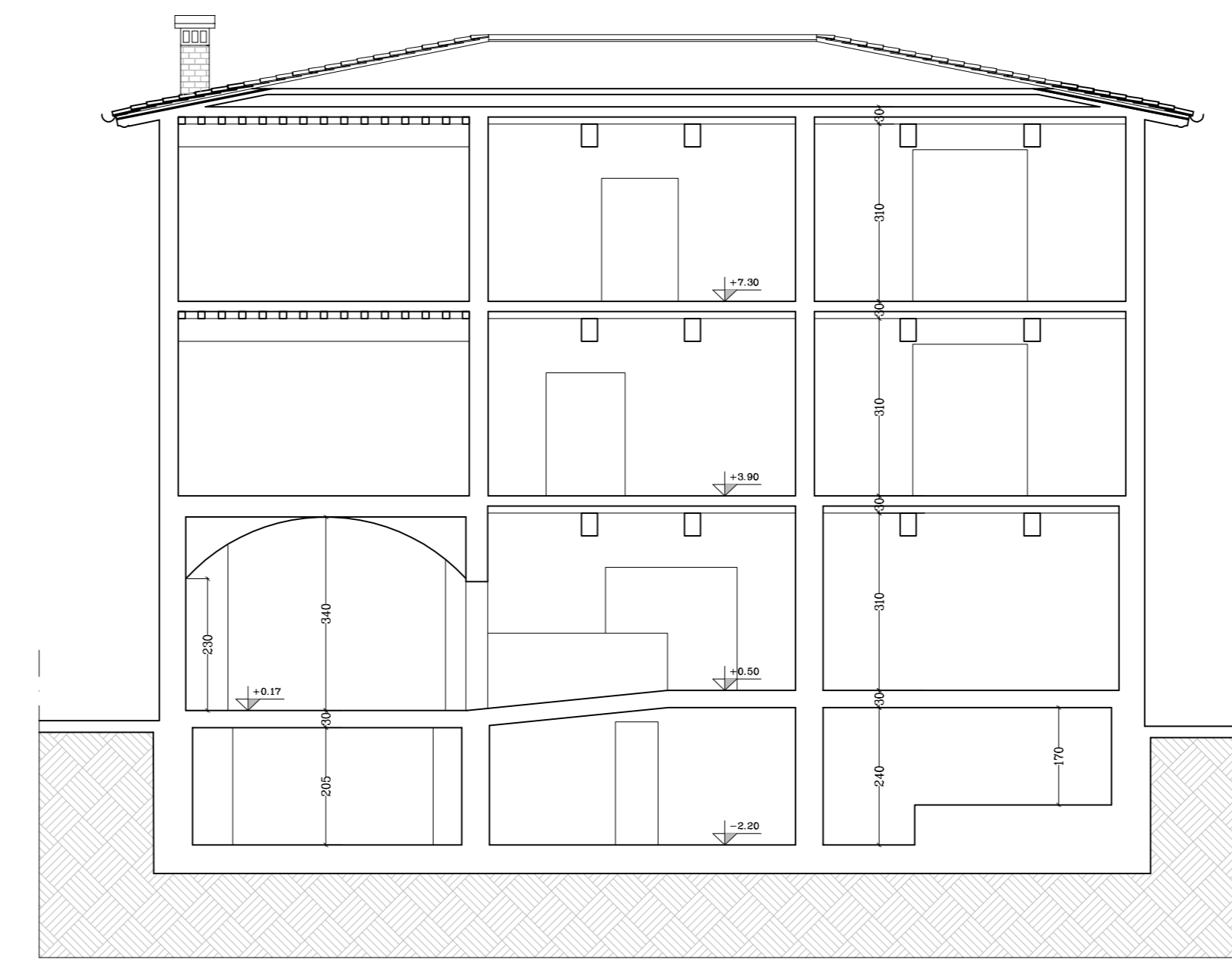

Sezione X - X'
-Scala 1:100-

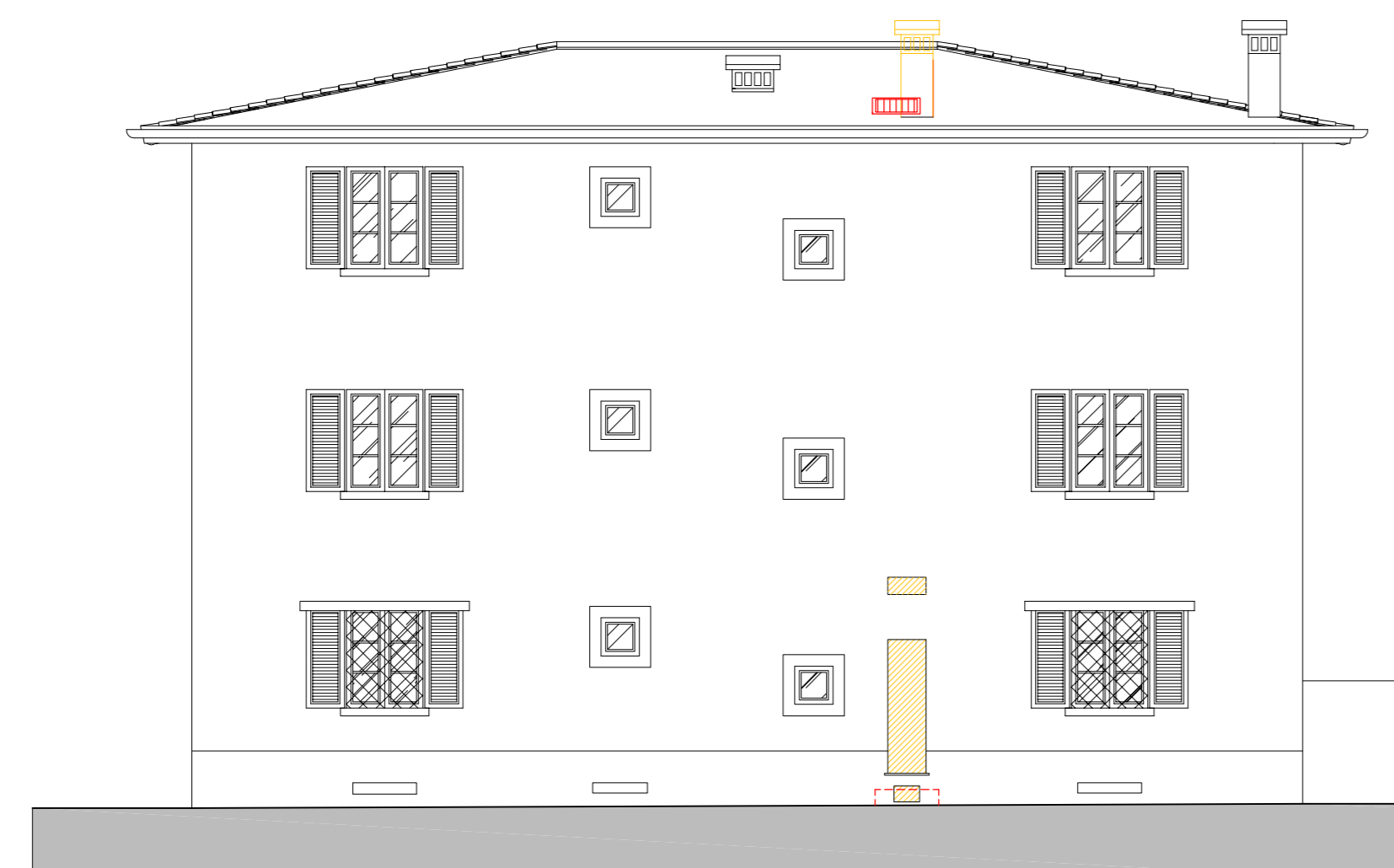

Prospecto Tergale
-Scala 1:100-

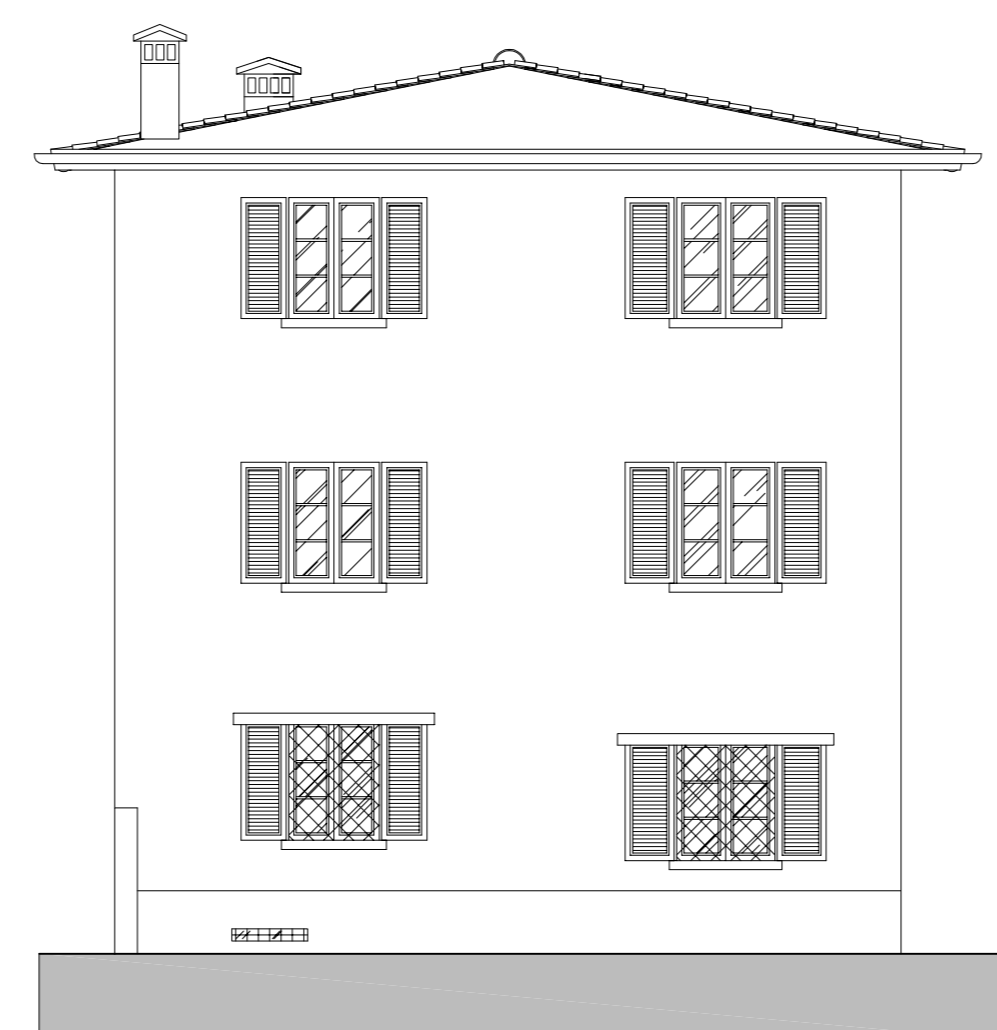

Prospecto Laterale Sx
-Scala 1:100-

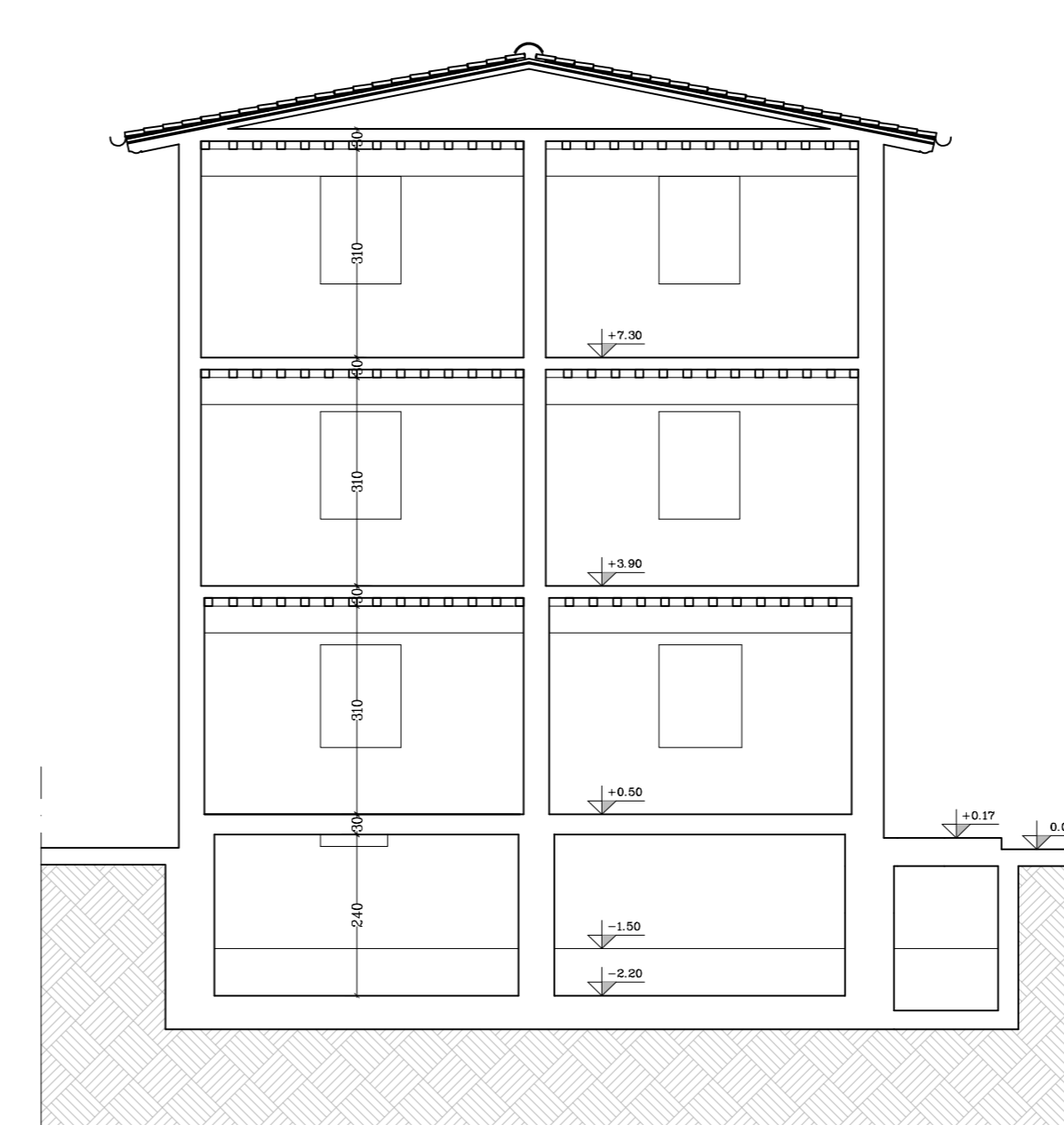

Sezione Y - Y'
-Scala 1:100-

Dott. Ing. Massimiliano Poli
Ordine degli Ingegneri della Provincia di Pisa n. 2354/A
 Via C. Capozzani n. 12 - 50035 - Impoli (PI) - cell. 349/8832892
 Cod. Fisc. FICANMIM220463 - P.Iva 0296989050
 e-mail: massimiliano.poli@gmail.com massimiliano.poli@ingec.eu

DELTA PROJECT
STRUTTURE IMPIANTI SICUREZZA

PROGETTO	COMMITTENTE								
Ristrutturazione Villa Reghini per Adeguamento Antincendio -Letto 1-	Comune di Vinci (FI)								
CONTENUTO ELABORATO	MODIFICHE/REVISIONI								
STATO SOVRAPPOSTO	<table border="1"> <tr> <th>N°</th> <th>Voto</th> <th>MP</th> <th>DATA</th> </tr> <tr> <td>1</td> <td></td> <td></td> <td>13/12/2019</td> </tr> </table>	N°	Voto	MP	DATA	1			13/12/2019
N°	Voto	MP	DATA						
1			13/12/2019						
	SCALA								
	Prospetti e Sezioni 1:100								
	TAV.								
	A. 09								
Progettista/D.L.	Responsabile Unico del Procedimento								

Disegno Architettonico - Fog. 1