COMUNE DI VINCI
Provincia di Firenze

Settore 3 - Uso e Assetto del territorio
Servizio Lavori Pubblici

Riqualificazione impianto sportivo
Petroio, Vinci
via Villa Alessandri

LOTTO N° 1- PROGETTO ESECUTIVO

Data:
agosto 2020

Oggetto: STATO DI PROGETTO
Planimetria generale scala 1:500 e 1:1000

Tavola:
3

Il Responsabile del Procedimento
Ing. Claudia Peruzzi

Progettazione opere edili
Progettazione impianto termico
Sicurezza
Studio Tecnico
ALESSANDRO SCAPPINI
Ingegnere
VIA L. CHERUBINI n°47 - ESPOLI | PI | - CAP 50053
TEL/FAX 0571/9979 - 0571/902251 - E-mail: info@studiotecnicoscappini.it

Progettazione impianto elettrico
Studio Tecnico
SALVAGGIO SAMUELE & MARCHETTI DANIELE
Periti Industriali
VIALE TOGLIATTI n°45 - SCHIEZZANA - VINCI | FI | - CAP 50059
TEL./FAX 0571/508115 - E-mail: salvaggio-marchetti@libero.it

p.za Leonardo da Vinci, 29 - 50059 Vinci - tel. 05719331 - fax 057156388 - http://www.comune.vinci.fi.it
vinci@comune.vinci.fi.it - comune.vinci@postacert.toscana.it
C.F.82003210489 - P.I. 01916730482

STATO di PROGETTO 1:500

- EDIFICI PRINCIPALI
- MANUFATTI SECONDARI
- CAMPI IN ERBA SINTETICA
- SETTORI INERBITI
- CAMPI DA CALCIO
- PISTA ATLETICA IN DISUSO
- SETTORE A PARCHEGGIO
- TRIBUNE / SEDUTE SPETTATORI
- PANCHINE
- SETTORI PAVIMENTATI ESTERNI
- SETTORI A VERDE ESTERNI
- RECINZIONE METALLICA
- NUOVA RECINZIONE DI TIPO A
- NUOVA RECINZIONE DI TIPO B
- MURETTI CON RECINZIONE
- LAMPIONI IMPIANTI SPORTIVI
- ILLUMINAZIONE PRINCIPALE CAMPI CALCIO
- FOSSA DI SCOLO DELLE ACQUE METEORICHE
- NUMERO DEL VARCO / CANCELLO
- POZZETTO 50 X 50 X 60 COMPLETO DI LAPIDE IN CLS
- POZZETTO 40 X 40 X 50 COMPLETO DI GRIGLIA IN CLS
- TUBO IN PVC Ø160 TOMBATO
- TUBO IN PVC Ø200 TOMBATO

Nord

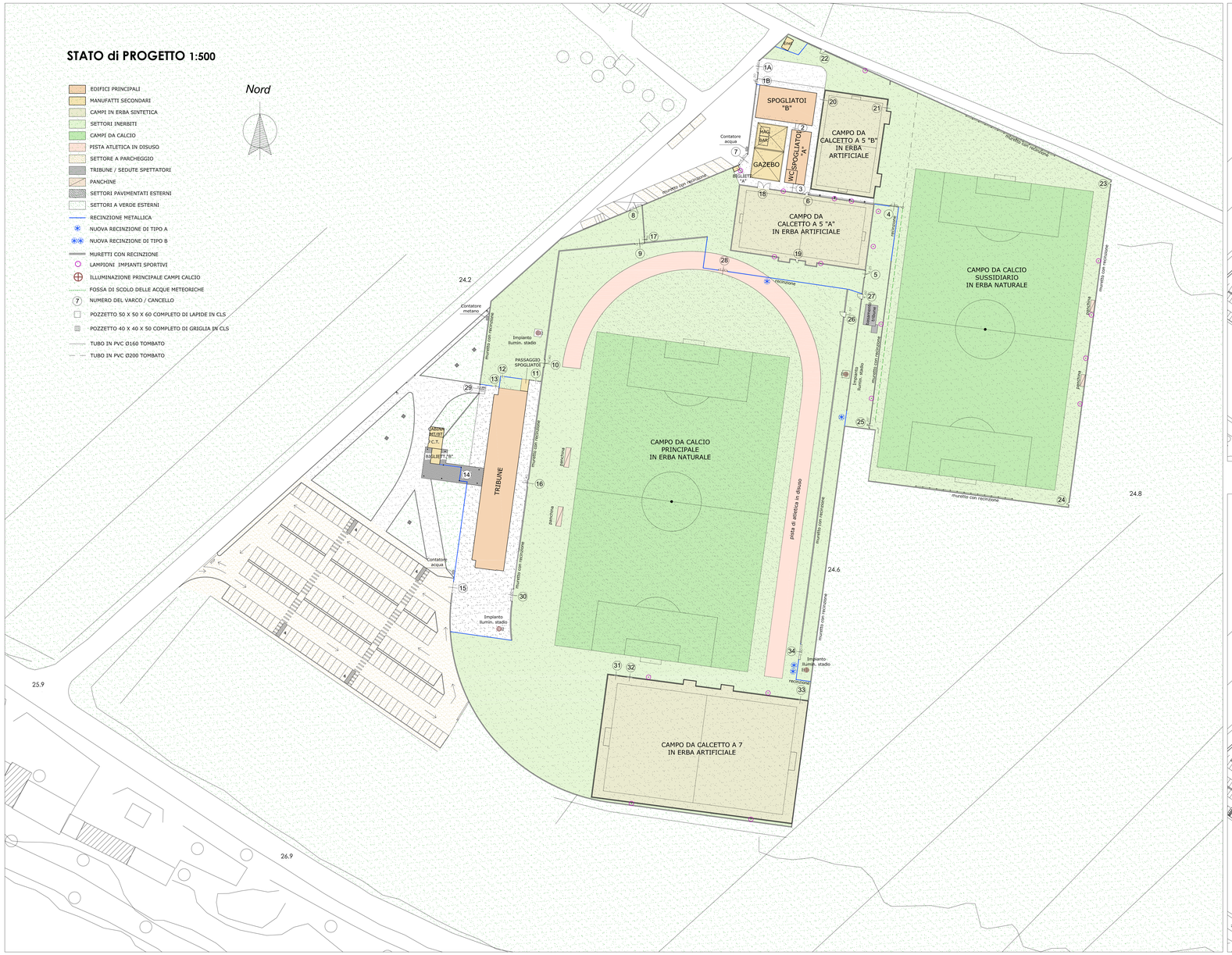

INDIVIDUAZIONE AREE DEDICATE A SPETTATORI E AD ATLETI NEL CASO DI UTILIZZO CONTEMPORANEO PER ATTIVITA' AGONISTICA DEL CAMPO PRINCIPALE E DEL CAMPO SUSSIDIARIO (O DEL CAMPO DA CALCETTO A 5 "A") CON L'UTILIZZO PER ESSI RISPETTIVAMENTE DEGLI SPOGLIATOI SOTTO-TRIBUNA E DEGLI SPOGLIATOI "B"
1:1000

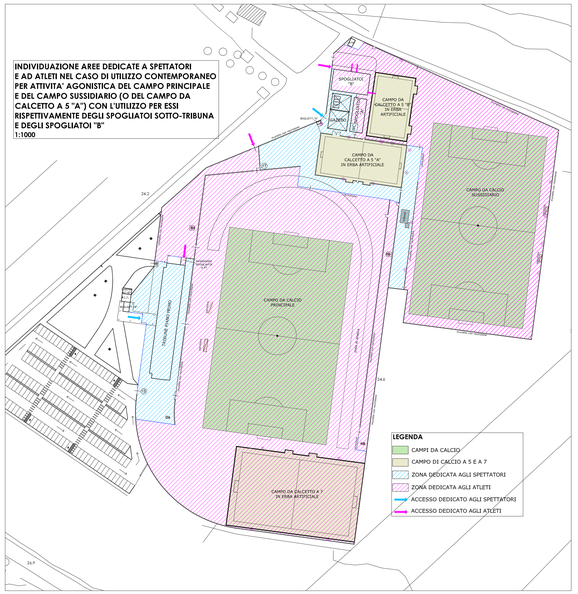

INDIVIDUAZIONE AREE DEDICATE A SPETTATORI E AD ATLETI NEL CASO DI UTILIZZO DEL CAMPO PRINCIPALE O DEL CAMPO DA CALCETTO A 7 CON L'UTILIZZO CONTEMPORANEO DEGLI SPOGLIATOI DEL SOTTO-TRIBUNA E DEGLI SPOGLIATOI "B"
1:1000

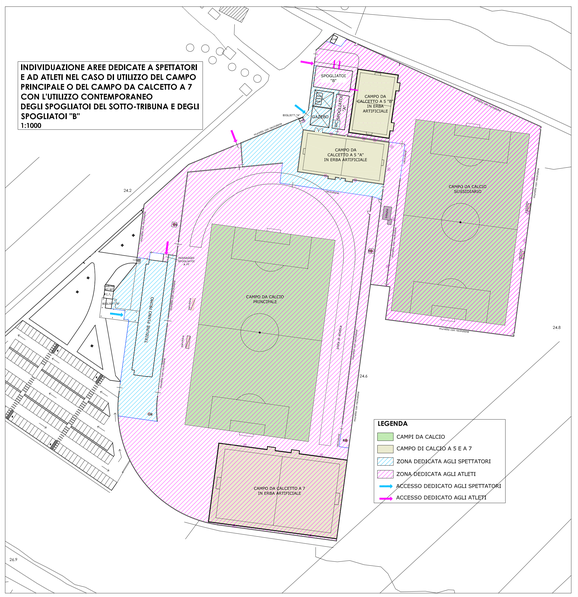

VERIFICA VISIBILITA' TRIBUNA DEL CAMPO SUSSIDIARIO — SCALA 1:100

PIANTA

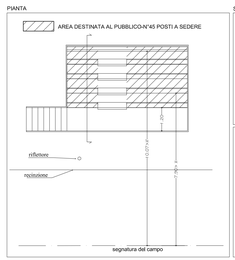

SEZIONE

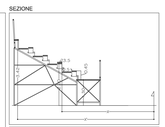

VERIFICA DELLA VISIBILITA'

Campo visivo minimo $X = \frac{a \times b}{c - d}$

a= (2,20 +0,80)m= 3,00 m
b= (0,235 + 0,51)m= 0,745 m
c= 0,45 m
d= 0,12 m

X= 6,77 m

Campo visivo minimo $X' = \frac{a \times b}{c - d}$

a= (3,42 +0,80)m= 4,22 m
b= (0,235 + 0,51)m= 0,745 m
c= 0,45 m
d= 0,12 m

X' = 9,53 m

VERIFICA VISIBILITA' TRIBUNA DEL CAMPO PRINCIPALE — SCALA 1:100

SEZIONE

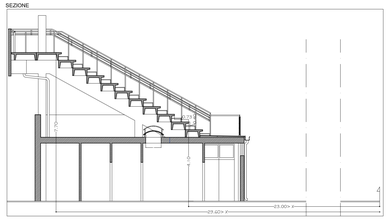

VERIFICA DELLA VISIBILITA'

Campo visivo minimo $X = \frac{a \times b}{c - d}$

a= (4,10 +0,80)m= 4,90 m
b= 0,73 m
c= 0,40 m
d= 0,12 m

X= 12,78 m

Campo visivo minimo $X' = \frac{a \times b}{c - d}$

a= (7,70 +0,80)m= 8,50 m
b= 0,73 m
c= 0,40 m
d= 0,12 m

X' = 22,16 m