



COMUNE DI VINCI
Provincia di Firenze

Settore 3 - Uso e Assetto del territorio
Servizio Lavori Pubblici

Riquilificazione impianto sportivo
Petroio, Vinci
via Villa Alessandri

LOTTO N° 1- PROGETTO ESECUTIVO

Data:
agosto 2020

Oggetto: STATO di PROGETTO
Spogliatoi e servizi area nord scala 1:100

Tavola:
6

Il Responsabile del Procedimento
Ing. Claudia Peruzzi

Progettazione opere edili
Progettazione impianto termico
Sicurezza

Progettazione impianto elettrico

Studio Tecnico
ALESSANDRO SCAPPINI
Ingegnere

Studio Tecnico
SALVAGGIO SAMUELE & MARCHETTI DANIELE
Periti Industriali

VIA L. CHERUBINI 6/17 - EMPOLI (PI) - CAP 50052
TEL. 0571/95871 - 0571/95872 - Email: alessandroscappini@tin.it

VALE TOGLIATTI 46 - SONGIARANA - VINCI (PI) - CAP 50059
TEL. 0571/95871 - 0571/95872 - Email: salvaggiomarchetti@tin.it

p.za Leonardo da Vinci, 29 - 50059 Vinci - tel. 05719331 - fax 057156388 - http://www.comune.vinci.fi.it
vinci@comune.vinci.fi.it - comune.vinci@postcert.toscana.it
C.F.82003210489 - P.I. 01916730482

STATO di PROGETTO 1: 100

LEGENDA INTERVENTI

- F. adeguamento di spogliatoio e bagno w.c. esistenti e formazione di bagno w.c. per l'utilizzo di soggetti a limitata capacità motoria o servizio della tribuna e del locale di primo soccorso, oltre alla realizzazione di un bagno per il bar
- G. Previsione di nuova pavimentazione per gli uffici e per i bagni w.c.

LEGENDA SIMBOLI

- E ESTINTORE FISSATO A PARETE
- F ESTINTORE FISSATO A PARETE ENTRO LA CASSELLA DI PROTEZIONE IN ABS DA ESTERNO.
- * IMPIANTO ASPIRAZIONE FORZATA

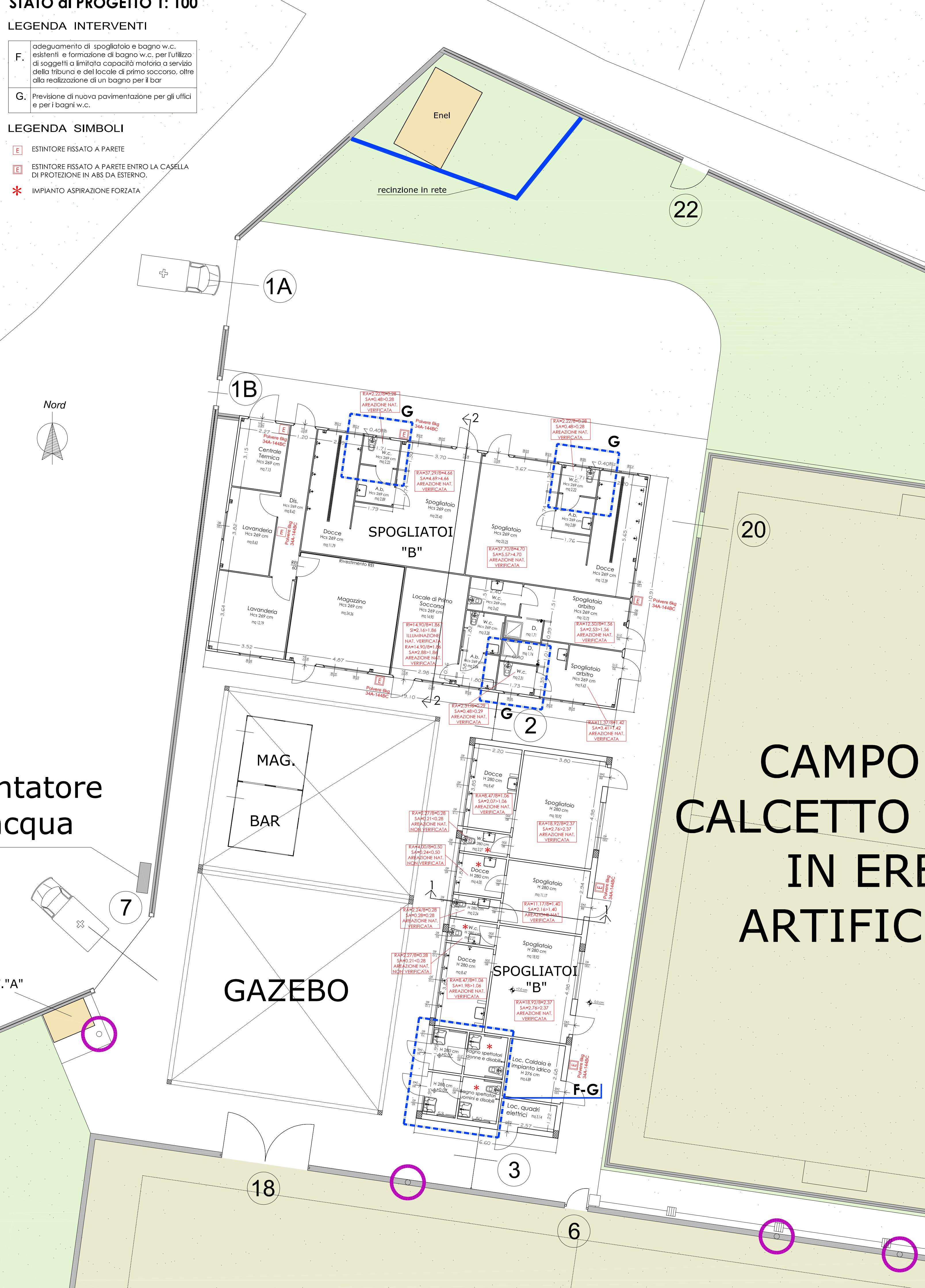

VISTE D'INSIEME

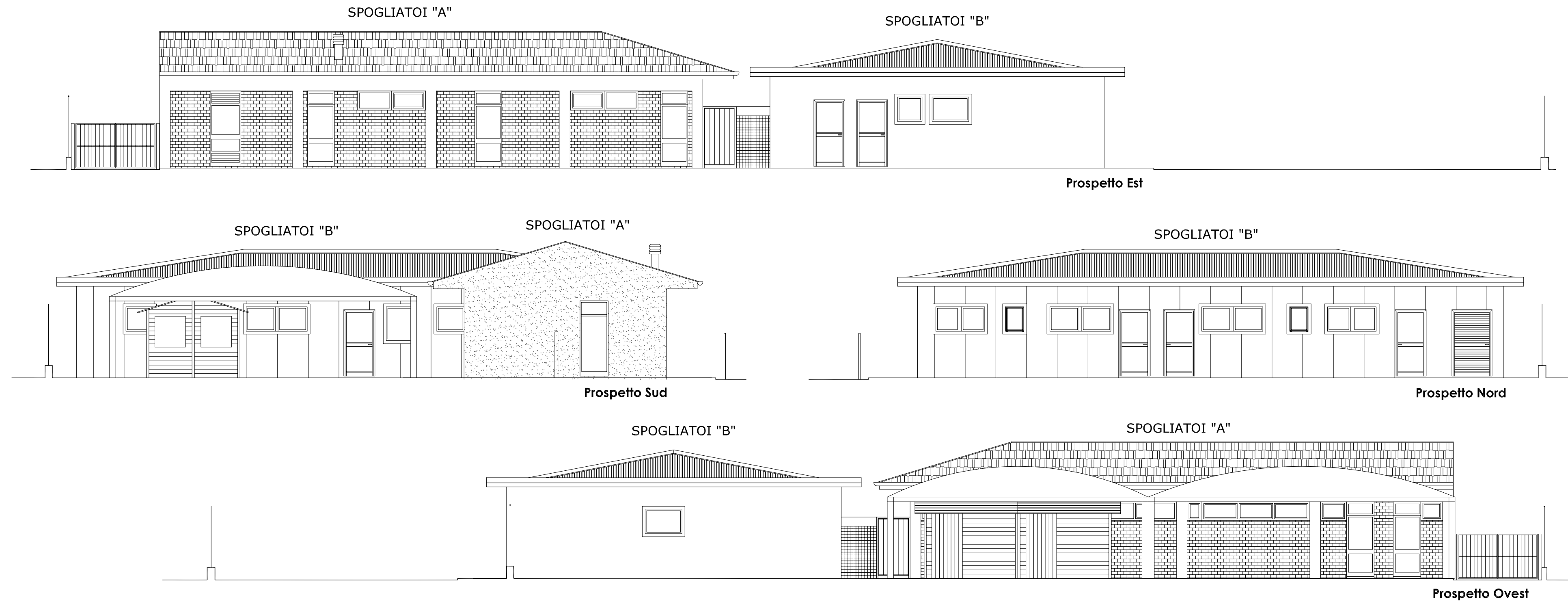

Nota: Le chiusure verticali del gazebo non sono state disegnate per facilitare la lettura grafica degli edifici retrostanti

SPOGLIATOI "A"

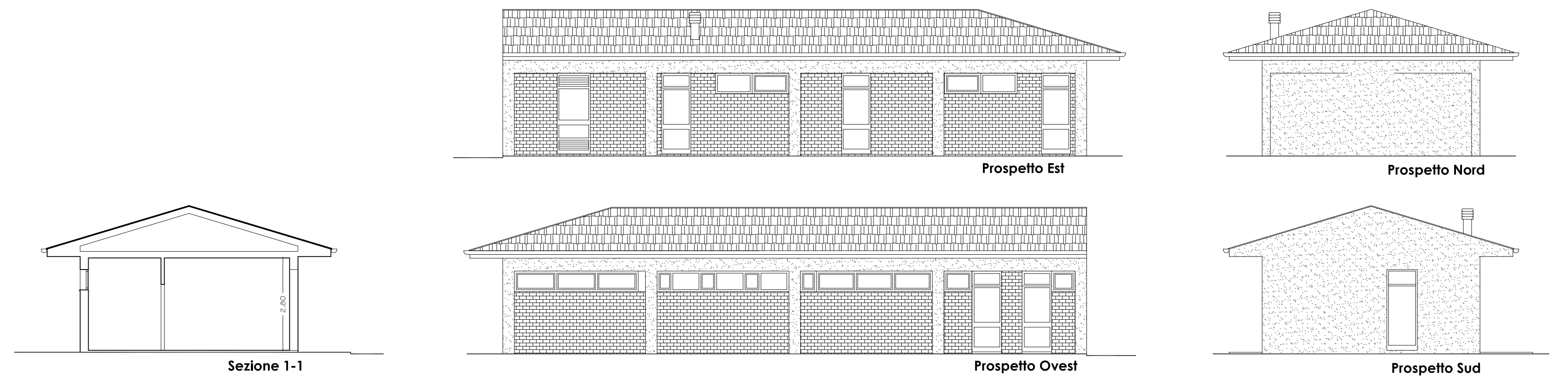

SPOGLIATOI "B"

