



COMUNE DI VINCI
Provincia di Firenze

Settore 3 - Uso e Assetto del territorio
Servizio Lavori Pubblici

Riquilificazione impianto sportivo
Petroio, Vinci
via Villa Alessandri

LOTTO N° 1- PROGETTO ESECUTIVO

Data:
agosto 2020

Oggetto: STATO DI PROGETTO
Area tribuna principale scala 1:100

Tavola:
9

Il Responsabile del Procedimento
Ing. Claudia Peruzzi

Progettazione opere edili
Progettazione impianto termico
Sicurezza

Studio Tecnico
ALESSANDRO SCAPPINI
Ingegnere

Studio Tecnico
SALVAGGIO SAMUELE & MARCHETTI DANIELE
Periti Industriali

VIA L. CHERUBINI n. 41 - 51014 P. VI. - CAP. 50020
Tel. 0571 93311 - Fax 0571 93312

VIA L. CHERUBINI n. 41 - 51014 P. VI. - CAP. 50020
Tel. 0571 93311 - Fax 0571 93312

p.za Leonardo da Vinci, 29 - 50059 Vinci - Tel. 0571 93311 - Fax 0571 56388 - http://www.comune.vinci.fi.it
vinci@comune.vinci.fi.it - comune.vinci@protecat.toscana.it
C.F.82003210489 - P.I. 01916730482

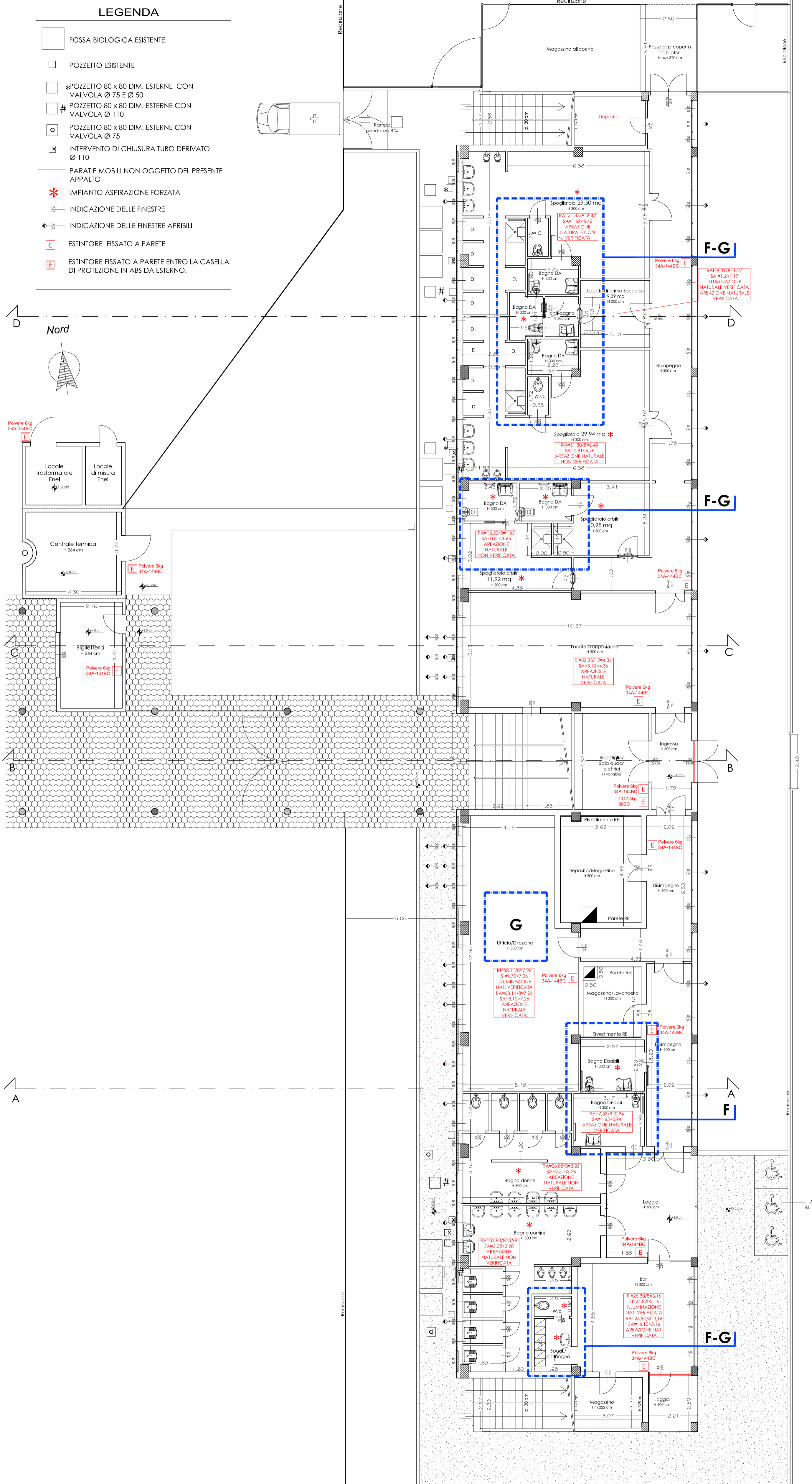

Pianta Piano Terra- Progetto

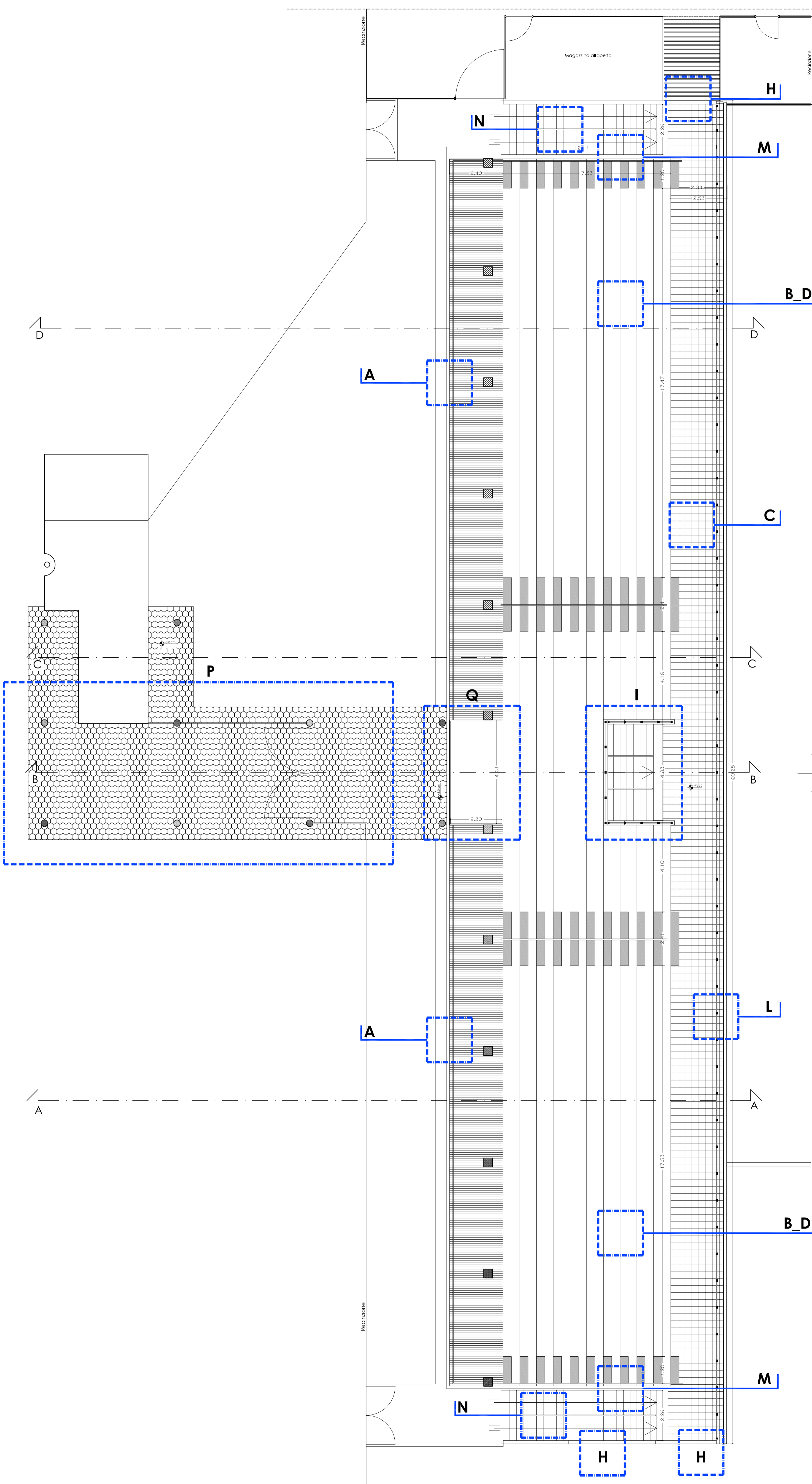

Pianta +335/+770

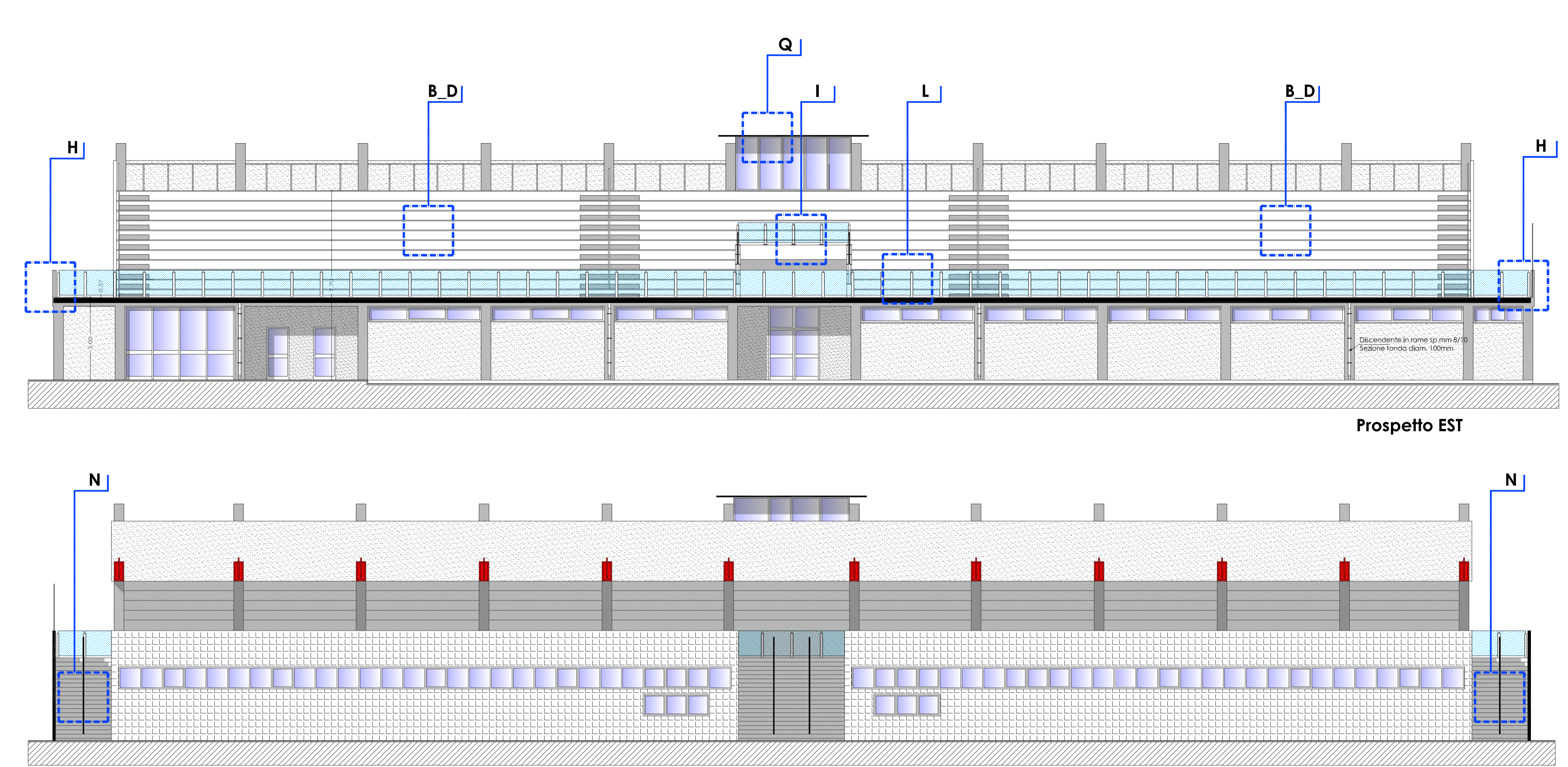

- LEGENDA INTERVENTI**
- A** Revisione di tutte le giunzioni e delle bullonerie metalliche di tutte le strutture in ferro, in particolare per i pannelli del parapetto della tribuna, in aggiunta alla verifica del grado di ossidazione dei vari componenti, dovrà essere integrata la necessaria bulloneria. Inoltre, viene montata una nuova ringhiera costituita da un passamano e montanti in ferro ancoato verniciato per l'aggiornamento dei parapetti agli stadi previsti dalle norme (D.M. Infrastrutture 2018)
 - B** Revisione generale delle strutture in c.a. con eliminazione e distacco delle parti ornamentali e faticanti, trattamento con passivazione del ferro scoperto e ripristino del calcestruzzo con malta idonea, compresa la spugna, la pulizia e la verniciatura del calcestruzzo prefabbricato dell'intossico della tribuna
 - C** Demolizione e ricostituzione del pavimento, ivi compresa la predisposizione della sottostante quando di impermeabilizzazione
 - D** Impermeabilizzazione della gradinata dalla tribuna che costituisce copertura del piano terreno attrezzato a servizi per l'attività sportiva, per la quale si prevede il trattamento delle superfici con applicazione di prodotto specifico di isolamento mediante l'attuazione di cubole d'ite specializzate
 - E** Impermeabilizzazione del solaio sotto la tribuna che costituisce copertura del piano terreno, per il quale si prevede la rimozione dell'impermeabilizzazione esistente costituita da quattro a base di bitume, la lantura e posa in opera di quattro a base di bitume polimerico elastoplastico e membrana polideterica, compresa formazione di pendine con materiali isolanti tipo "PENALTAZ" costituito da pannelli di polistirene espanso e/o simili, compresa formazione di bocconature per l'evacuazione occulti piovano e rivestimento dei parapetti del solaio
 - F** Adeguamento di spogliaio e bagno w.c. esistenti e formazione di bagno w.c. per utilizzo di soggetti di limitato capacità motoria o senile della tribuna e del locale di primo soccorso, oltre alla realizzazione di un bagno per il bar
 - G** Previsione di nuova pavimentazione per gli uffici e per i bagni W.C.
 - H** Demolizione parapetto in mattoni e ricostituzione di un nuovo parapetto in CA di altezza 1,10 mt con scossalina di protezione della testa del parapetto o completamento
 - I** Sostituzione dell'altitudine ringhiera in ferro con nuova ringhiera con montanti in ferro ancoato verniciato e pannelli in vetro strutturale, previa formazione di una struttura di supporto in CA
 - L** Sostituzione dell'altitudine ringhiera in ferro con nuova ringhiera con montanti in ferro ancoato verniciato e pannelli in vetro strutturale
 - M** Montaggio di una nuova ringhiera costituita da passamano e montanti in ferro ancoato verniciato per l'aggiornamento dei parapetti agli stadi previsti dalle norme (D.M. Infrastrutture 2018) per l'aggiornamento dell'altezza del parapetto a mt. 1,10
 - N** Demolizione e ricostituzione della pavimentazione delle scale, ivi compresa la predisposizione della sottostante quando di impermeabilizzazione
 - O** Demolizione del rivestimento e ripristino dell'intonaco
 - P** Demolizione della perenna in ferro esistente in quanto in condizioni precarie di sicurezza
 - Q** Smontaggio del box prefabbricato della tribuna e successivo rimontaggio nella stessa sede

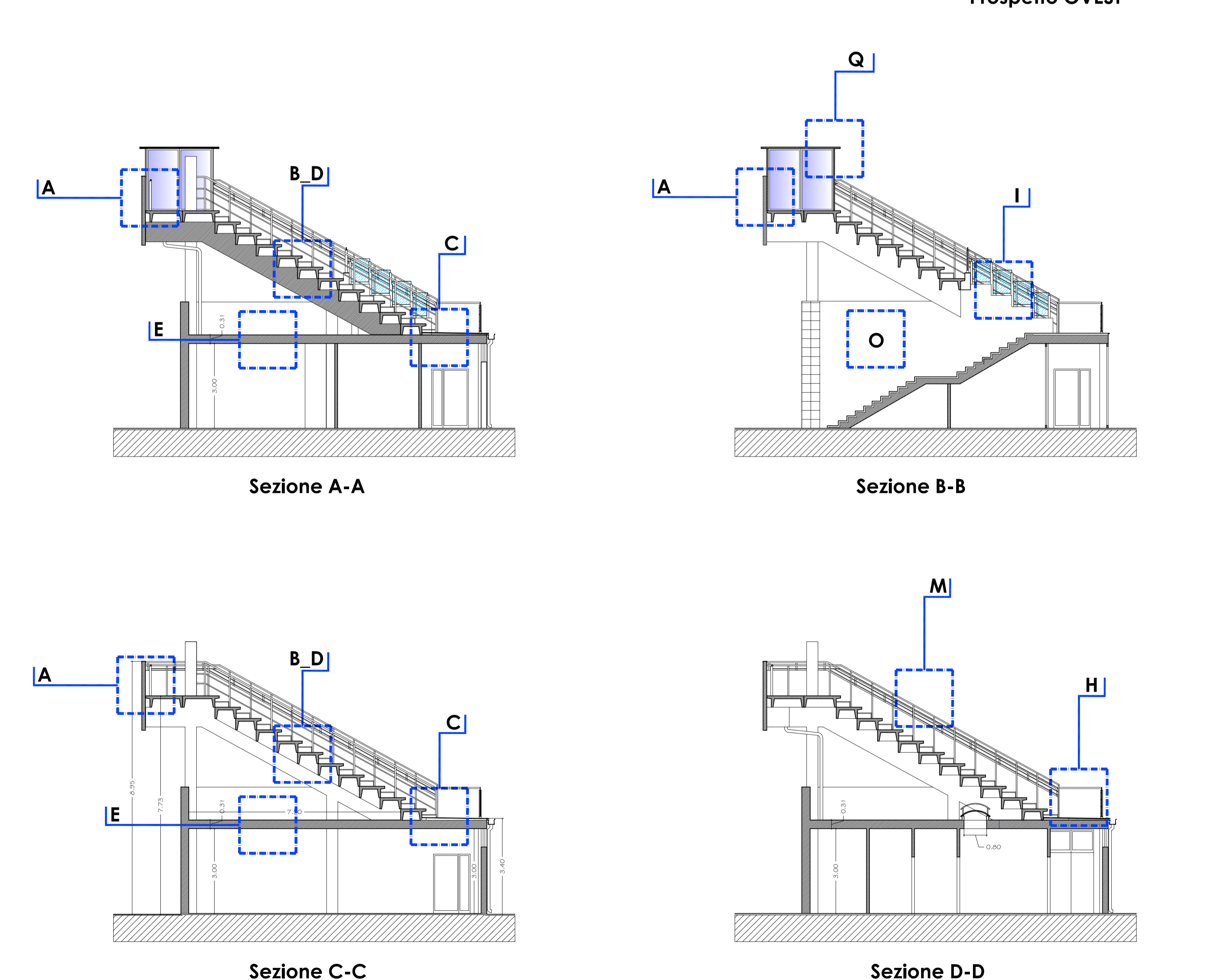

Prospetto SUD

Sezione A-A

Sezione B-B

Sezione C-C

Sezione D-D