

COMUNE DI VINCI  
PIANO REGOLATORE GENERALE

Pasquale Barone Goffredo Serrini Claudio Zagaglia.  
Massimo Atlas Michela Brachi Roberta Cozzi Stefania Fanfani Francesca Materazzi  
Responsabili del progetto  
Pasquale Barone Goffredo Serrini Claudio Zagaglia  
Il Sindaco Il Segretario Comunale  
Giancarlo Faenzi Francesca Di Dio

TAV. IV A USI E MODALITA' DI INTERVENTO IL TERRITORIO RURALE scala 1:5000

- R - Zone residenziali**  
R1 ville Art. 70  
R2 palazzine Art. 71  
R3 case a blocco Art. 73  
R4 schiere Art. 74  
R1\* ville, R2\* palazzine, R3\* case a blocco Art. 77  
R4\* case a schiera Art. 78  
R5\* case ammodernate Art. 79  
R6\* edifici appartenenti al nucleo storico di Vinci Art. 80  
R7\* borgo lineare Art. 81  
R8\* edilizia storica minore Art. 82  
R9\* residenza turistica Art. 83  
R17\* residenza in tipi rurali Art. 84  
R17\* residenze in edifici speciali Art. 85
- I - Zone per attività industriali e artigianali**  
I1: laboratori aggregati Art. 87  
I2: case laboratorio Art. 88  
I3: capannoni Art. 89  
I4: capannoni con blocco Art. 90  
I5: attività miste Art. 91  
I6: riserva Art. 92
- T - Zone per attività economiche di servizio**  
Ta: attrezzature ricettive e pubblici esercizi Art. 95  
Tc: attrezzature commerciali Art. 96  
Td: stazioni di servizio e distribuzione carburanti Art. 97  
Tu: complessi direzionali Art. 98  
T\*: attività economiche di servizio in edifici di interesse storico Art. 100
- A - Zone agricole**  
Aa: fondovalle Art. 102  
Ab: pendio Art. 103  
Ac: crinale e poggio Art. 104  
Aab1: campo da golf Verella Art. 105  
A17: case rurali Art. 106  
A18: annessi agricoli Art. 107  
A9: aggregati Art. 108  
Aa\*: fondovalle, Ab\*: pendio, Ac\*: crinale e poggio Art. 109  
Aabc 6\*: boschi Art. 110  
A15\*: grandi ville e palazzi Art. 111  
A16\*: ville e case poderali Art. 112  
A17\*: case rurali Art. 113  
A18\*: annessi agricoli Art. 114  
A19\*: annessi particolari Art. 115  
A\*: edifici speciali Art. 116  
Av\*: ville fattorie Art. 117  
An\*: nuclei Art. 118  
Ap\*: complessi Art. 119
- M - Montalbano**  
Ma: aree agricole collinari Art. 125  
Ma1: aree agricole collinari degradate Art. 126  
Mb: aree agricole collinari terrazzate Art. 127  
Mb1: aree agricole collinari terrazzate degradate Art. 128  
Mc: aree boscate di protezione Art. 129  
Mc1: aree boscate degradate da orientare alla salvaguardia Art. 130  
Mc2: aree boscate degradate da orientare alla rinnov. boschiva Art. 131  
Mc3: aree boscate dei "borri" Art. 132  
Md: aree boscate produttive Art. 133  
M1: parco del Barco medico Art. 134
- S - Zone per servizi d'uso pubblico**  
Sd: servizi per la cultura, il culto e lo spettacolo Art. 137  
Sr: servizi sociali, culturali e ricreativi Art. 138  
Ss: servizi per l'istruzione superiore Art. 139  
Sb: servizi per l'istruzione di base Art. 140  
Sh: servizi ospedalieri e sanitari Art. 141  
Sa: servizi di assistenza socio-sanitaria Art. 142  
Ss: servizi sportivi coperti Art. 143  
Sy: parcheggi coperti Art. 144  
Sc: servizi cimiteriali Art. 145  
St: servizi tecnici e amministrativi Art. 146  
S\*: servizi d'uso pubblico in edifici di interesse storico Art. 147

- P - Zone di uso pubblico non edificate**  
Py: parcheggi Art. 150  
Pl: larghi Art. 151  
Pz: piazze Art. 152  
Ps: servizi sportivi scoperti Art. 153
- V - Zone d'uso pubblico piantumate**  
Va: alberate Art. 155  
Vl: larghi alberati Art. 156  
Vs: piazze alberate Art. 157  
Vt: aiuole spartitraffico e aree di rispetto Art. 158  
Vv: prati Art. 159  
Vg: giardini di gioco Art. 160  
Vp: parchi Art. 161  
Vr: sosta attrezzata Art. 162  
Vu: orti urbani Art. 163  
Vw: fascia ripariale Art. 164  
Vx: spazi piantumati di interesse storico Art. 165
- V.P.A. - Parco dell'Arno** Art. 167
- P.N. - Progetti norma**  
1: Villa Martelli Art. 48  
2: Pastificio Lensi Art. 49  
3: Consorzio Art. 50  
4: Borgonovo Art. 51  
5: Via val di sole Art. 52  
6: Toiano Art. 53  
7: Renajo Art. 54  
8: Via della Costituente Art. 55  
9: Via Empolese Art. 56  
10: Via Galliei Art. 57  
11: Via Marmugi Art. 58  
12: Parco agricolo Art. 59  
Spicchio-Sovigliana Art. 60  
13: Corte di Spicchio 1 Art. 61  
14: Corte di Spicchio 2 Art. 62  
15: Cava di Spicchio Art. 63
- P.S. - Progetti sistema**  
1: San Donato Art. 64  
2: Collagorzi Art. 65  
3: S. Pantaleo Art. 66  
4: Strada verde di Anchiano Art. 67  
5: Strada verde di Mignana Art. 68
- TAVIV**  
Rinvio alle tavole
- 43**  
Riferimento schede variante Pdi F zone A
- Limite delle prescrizioni
- Nuova edificazione e ampliamenti
- Ingombro massimo
- Allineamenti
- Numero dei piani
- Corti aperte
- Sentieri
- Percorsi pedonali a giacitura variabile
- Strade di interesse storico
- Strade parco
- Tipi stradali
- Muri/terrazzamenti
- Accessi

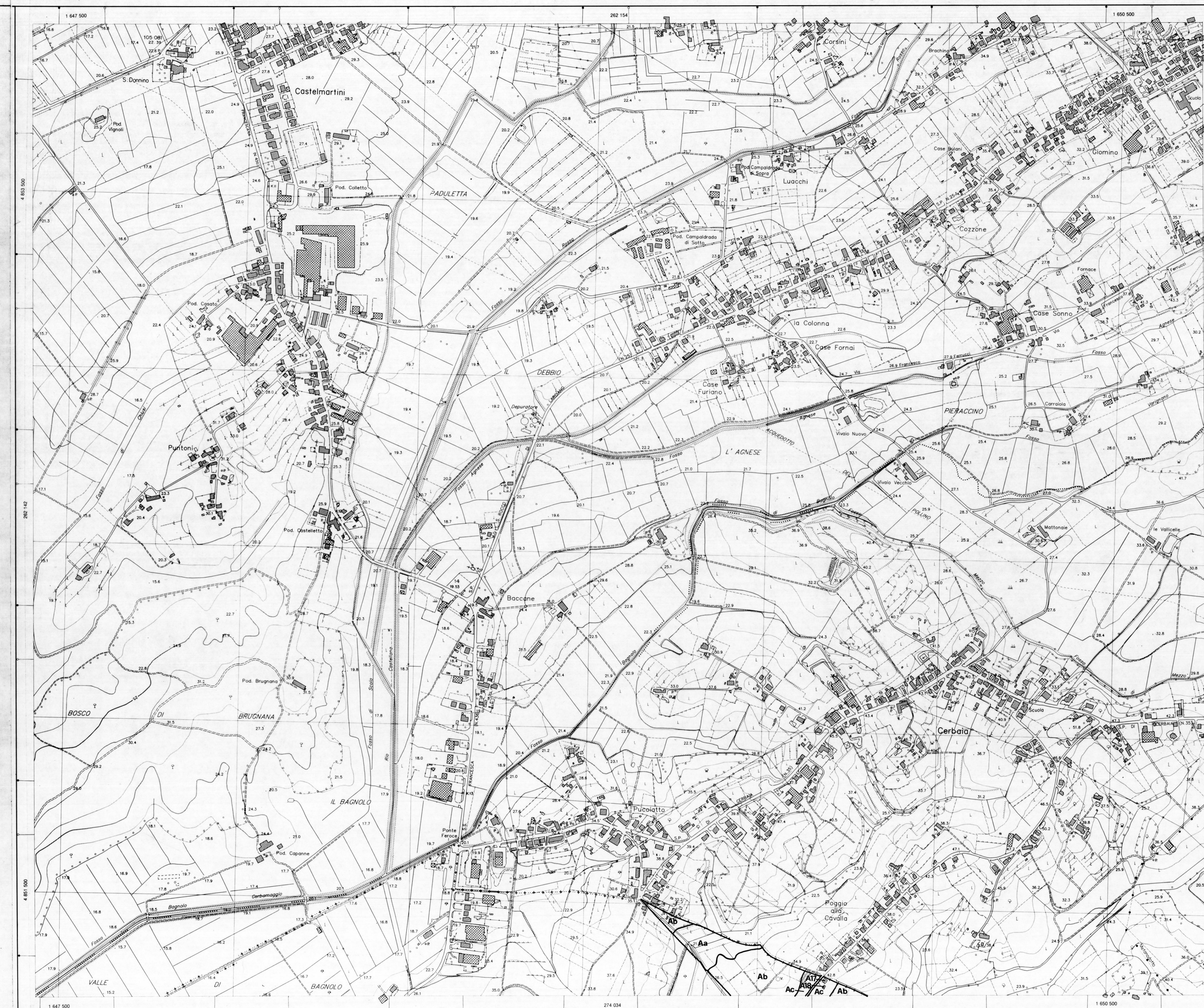

REGIONE TOSCANA  
CARTA TECNICA REGIONALE  
ELEMENTO N° 262153  
**CERBAIA**  
(LAMPORECCHIO)

SCALA 1:5000

L'EQUIDISTANZA FRA LE CURVE È DI 5 m (PER LE CURVE A TRATTI È DI 1 m)  
L'ALTIMETRIA RIFERITA AL LIVELLO MEDIO DEL MARE (MAREOGRAFO DI GENOVA)  
IL RETICOLATO CARTESIANO È RIFERITO AL SISTEMA NAZIONALE «GAUSS BOAGA»  
IL RETICOLATO «UTM» È RIPORTATO A MARGINE COL SEGNO  
IL RETICOLATO «CATASTALE» È RIPORTATO A MARGINE COL SEGNO  
LA TABELLA DEI SEGNI CONVENZIONALI È RIPORTATA NELLA PUBBLICAZIONE  
«LA CARTA TECNICA REGIONALE DELLA TOSCANA»

CONVERGENZA, DECLINAZIONE MAGNETICA E MODULO DI DEFORMAZIONE LINEARE riferiti al centro dell'elemento

N <sub>g</sub> : Nord geografico	N <sub>r</sub> : Nord reticolato	N <sub>m</sub> : Nord magnetico
Δ: Declinazione magnetica	Δ: Declinazione magnetica	Δ: Declinazione magnetica
γ: Convergenza	γ: Convergenza	γ: Convergenza
m: Modulo di deformazione	m: Modulo di deformazione	m: Modulo di deformazione

La declinazione magnetica è all'1° Gennaio 1973 e varia annualmente di circa +4"

COORDINATE DEI VERTICI DELL' ELEMENTO

SISTEMA	NO	NE	SO	SE
GEOGRAFICO	43° 49' 30"	43° 49' 30"	43° 48' 00"	43° 48' 00"
Est da Greenwich	10° 50' 00"	10° 52' 30"	10° 50' 00"	10° 52' 30"
UTM	N 4 854 158	N 4 854 233	N 4 851 382	N 4 851 457
Fuso 32	E 647 425	E 650 776	E 647 487	E 650 829
GAUSS BOAGA	N 4 853 976	N 4 854 051	N 4 851 199	N 4 851 274
Fuso Ovest	E 1 647 373	E 1 650 724	E 1 647 435	E 1 650 787
CATASTALE	X + 56313	X + 56293	X + 53355	X + 53515
Torre del Mangia	Y - 40207	Y - 38855	Y - 40224	Y - 38871

PUNTI TRIGONOMETRICI (Δ IGM - ▼ VTR - ○ PAF)

PUNTO	COORDINATE (Gauss-Boaga)	QUOTA
Δ SAN DONNINO - Asse geometrico del campanile	N 4 853 912,23	PP 39,45
loc. Castelmartini	E 1 647 766,92	Suolo 22,39
PP Sommità del campanile	N 4 852 382,47	PP
14 - Spigolo muretto	E 1 648 583,10	Suolo 19,53
PP	N	PP
PP	E	Suolo

FOGLI ai 5000 I.G.M. ELEMENTI ai 5000 CTR

FOGLIO	FOGLIO	FOGLIO	FOGLIO
250 Casenuovo	251 Poretta Terme	252 Barberino di Mugello	253
261 Lucca	262 Pistoia	263 Prato	264
273 Pisa	274 Empoli	275 Firenze	276

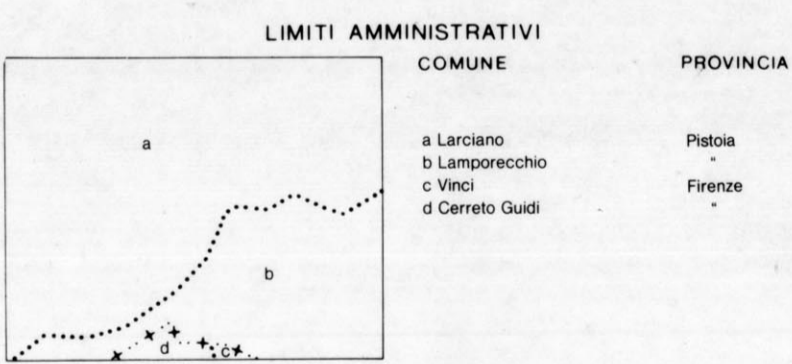

RILEVAMENTO E ALLESTIMENTO CARTOGRAFICO del 1988

FOTOINDICE

Sr 11a	Rp 40-44
Sr 12	Rp 56-57
Sr 13	Rp 78-79

ESECUZIONE Studio "A" Via A. Meucci, 3/a Grassano (FI)  
RIPRESA AEREA 1988 AGGIORNAMENTO DEL CAMERA ZEISS  
QUOTA media relativa di volo m. 2000  
ESECUZIONE COMPAGNIA GENERALE RIPRESA AEREE - Pistoia

AGGIORNAMENTO