

Pasquale Barone Goffredo Serrini Claudio Zagaglia.  
Massimo Attias Michela Brachi Roberta Cozzi Stefania Fanfani Francesca Materazzi  
Responsabili del progetto  
Pasquale Barone Goffredo Serrini Claudio Zagaglia  
Il Sindaco Il Segretario Comunale  
Giancarlo Faenzi Francesca Di Dio

TAV. IV A USI E MODALITA' DI INTERVENTO IL TERRITORIO RURALE scala 1:5000

- R - Zone residenziali** Art. 70  
R1 ville Art. 71  
R2 palazzine Art. 72  
R3 case a blocco Art. 73  
R4 schiere Art. 74  
R1\* ville, R2\* palazzine, Art. 77  
R3\* case a blocco Art. 77  
R4\* case a schiera Art. 78  
R5\* case ammodornate Art. 79  
R6\* edifici appartenenti al nucleo storico di Vinci Art. 80  
R7\* borgo lineare Art. 81  
R8\* edilizia storica minore Art. 82  
R9\* residenza turistica Art. 83  
R17\* residenza in tipi rurali Art. 84  
R\* residenze in edifici speciali Art. 85
- I - Zone per attività industriali e artigianali** Art. 87  
I1 laboratori aggregati Art. 88  
I2 case laboratorio Art. 89  
I3 capannoni Art. 90  
I4 capannoni con blocco Art. 91  
I5 attività miste Art. 92  
I6 riserva Art. 93
- T - Zone per attività economiche di servizio** Art. 95  
Ta attrezzature ricettive, e pubblici esercizi Art. 96  
Tc attrezzature commerciali Art. 97  
Td stazioni di servizio e distribuzione carburanti Art. 98  
Tu complessi direzionali Art. 99  
T\* attività economiche di servizio in edifici di interesse storico Art. 100
- A - Zone agricole** Art. 102  
Aa fondovalle Art. 103  
Ab pendio Art. 104  
Ac crinale e poggio Art. 105  
AaBc1 campo da golf Verella Art. 106  
A17 case rurali Art. 108  
A18 annessi agricoli Art. 109  
Ag aggregati Art. 110  
Aa\* fondovalle, Ab\* pendio, Ac\* crinale e poggio Art. 112  
AaBc 6\* boschi Art. 113  
A15\* grandi ville e palazzi Art. 115  
A16\* ville e case poderali Art. 116  
A17\* case rurali Art. 117  
A18\* annessi agricoli Art. 118  
A19\* annessi particolari Art. 119  
A\* edifici speciali Art. 120  
Av\* ville fattorie Art. 121  
An\* nuclei Art. 122  
Ap\* complessi Art. 123
- M - Montalbano** Art. 125  
Ma aree agricole collinari Art. 126  
Ma1 aree agricole collinari degradate Art. 127  
Mb aree agricole collinari terrazzate Art. 128  
Mb1 aree agricole collinari terrazzate degradate Art. 129  
Mc aree boscate di protezione Art. 130  
Mc1 aree boscate degradate da orientare alla salvaguardia Art. 131  
Mc2 aree boscate degradate da orientare alla rinnov. boschiva Art. 132  
Mc3 aree boscate dei "borri" Art. 133  
Md aree boscate produttive Art. 134  
M1 parco del Barco medioevo Art. 135
- S - Zone per servizi d'uso pubblico** Art. 137  
Sd servizi per la cultura, il culto e lo spettacolo Art. 138  
Sr servizi sociali, culturali e ricreativi Art. 139  
Si servizi per l'istruzione superiore Art. 140  
Sb servizi per l'istruzione di base Art. 141  
Sh servizi ospedalieri e sanitari Art. 142  
Sa servizi di assistenza socio-sanitaria Art. 143  
Ss servizi sportivi coperti Art. 144  
Sy parcheggi coperti Art. 145  
Sc servizi cimiteriali Art. 146  
St servizi tecnici e amministrativi Art. 147  
S\* servizi d'uso pubblico in edifici di interesse storico Art. 148
- P - Zone di uso pubblico non edificate** Art. 150  
Py parcheggi Art. 151  
Pl larghi Art. 152  
Pz piazze Art. 153  
Ps servizi sportivi scoperti Art. 154
- V - Zone d'uso pubblico piantumate** Art. 155  
Va alberate Art. 156  
Vi larghi alberati Art. 157  
Vz piazze alberate Art. 157  
Vs aiuole spartitraffico e aree di rispetto Art. 158  
Vv prati Art. 159  
Vd giardini di gioco Art. 160  
Vg giardini Art. 161  
Vp parchi Art. 162  
Vf sosta attrezzata Art. 163  
Vo orti urbani Art. 164  
V\* fasce riparie Art. 165  
V\* spazi piantumati di interesse storico Art. 166
- V.P.A.** Art. 167  
V.P.A. parco dell'Arno
- P.N. - Progetti norma** Art. 48  
1 Villa Martelli Art. 49  
2 Pastificio Lenci Art. 50  
3 Consorzio Art. 51  
4 Bonponovo Art. 53  
5 Via val di sole Art. 54  
6 Toiano Art. 54  
7 Renajo Art. 55  
8 Via della Costituente Art. 56  
9 Via Empolese Art. 57  
10 Via Galilei Art. 58  
11 Via Marmugi Art. 59  
12 Parco agiocolo Spicchio-Sovigliana Art. 60  
13 Corte di Spicchio 1 Art. 61  
14 Corte di Spicchio 2 Art. 62  
15 Cava di Spicchio Art. 63
- P.S. - Progetti sistema** Art. 64  
1 San Donato Art. 65  
2 Collegorzi Art. 66  
3 S. Pantaleo Art. 67  
4 Strada verde di Anchiano Art. 68  
5 Strada verde di Mignana Art. 69
- TAV.IV** Rinvio alle tavole
- 43** Riferimento schede variante Pdi F zone A
- Limite delle prescrizioni
- Nuova edificazione e ampliamenti
- Ingombro massimo
- Allineamenti
- 3** Numero dei piani
- Corti aperte
- Sentieri
- Percorsi pedonali a giacitura variabile
- Strade di interesse storico
- Strade parco
- Tipi stradali
- Muri /terrazzamenti
- Accessi

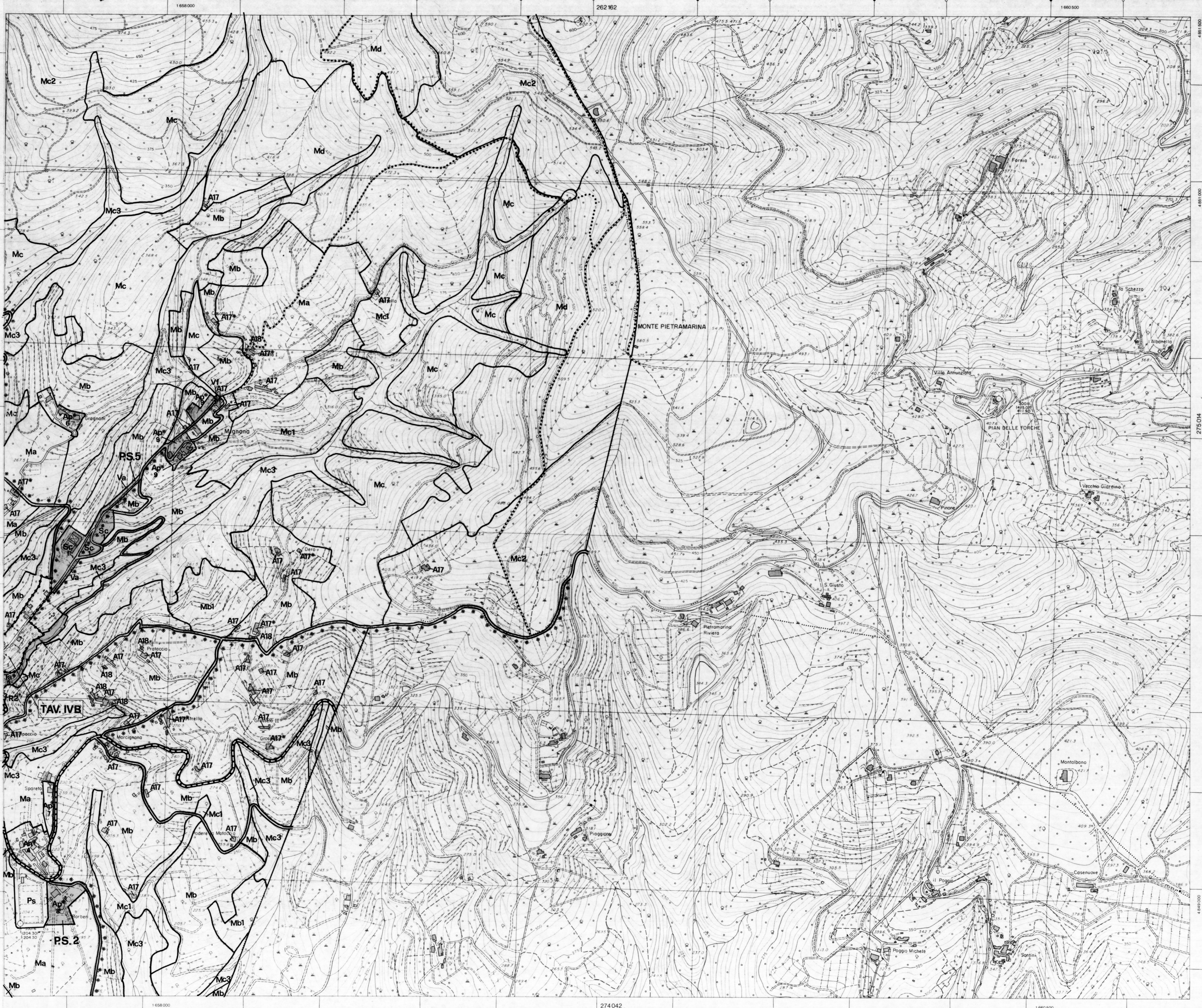

MIGNANA

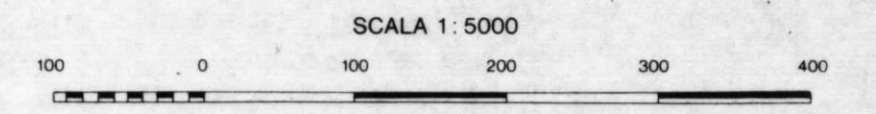

L'EGUIDISTANZA FRA LE CURVE È DI 5 m PER LE CURVE A TRATTI E DI 1 m ALTRIMENTI RIFERITA AL LIVELLO MEDIO DEL MARE (MAREOGRAFO DI GENOVA)

IL RETICOLATO CARTESIANO È RIFERITO AL SISTEMA NAZIONALE - GAUSS BOAGA - IL RETICOLATO U.T.M. È RIPORTATO A MARGINE COL. SEGNO IL RETICOLATO - CATASTALE - È RIPORTATO A MARGINE COL. SEGNO

LA TABELLA DEI SEGNI CONVENZIONALI È RIPORTATA NELLA PUBBLICAZIONE LA CARTA TECNICA REGIONALE DELLA TOSCANA

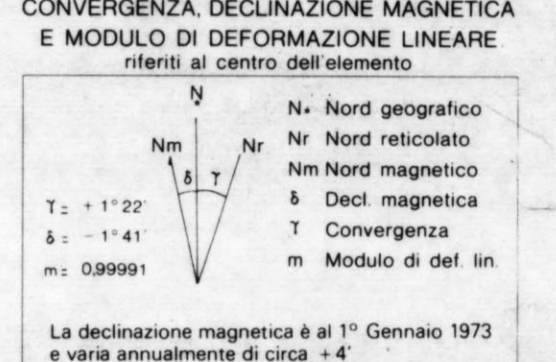

COORDINATE DEI VERTICI DELL'ELEMENTO

SISTEMA	VERTICE			
	NO	NE	SO	SE
<b>GEOGRAFICO</b>	43° 48' 00"	43° 48' 00"	43° 48' 30"	43° 48' 30"
<b>UTM</b>	4851812	4851682	4848835	4848915
<b>GAUSS BOAGA</b>	4851429	4851510	4848653	4848733
<b>CATASTALE</b>	1657491	1660843	1657586	1660910

PUNTI TRIGONOMETRICI (VTR - PAF - IGM)

PUNTO	COORDINATE (Gauss-Boaga)		QUOTA
	N	E	
30011 - Spigno NE fabbricato	4850414.23	1657589.09	415.07
30016 - Spigno SO rovine	4848858.67	1657589.09	204.30

QUADRI D'UNIONE

FOGLI ai 50000 I.G.M.			ELEMENTI ai 5000 C.T.R.		
261	262	263	+	+	+
273	274	275	+	+	+
284	285	286	+	+	+

LIMITI AMMINISTRATIVI

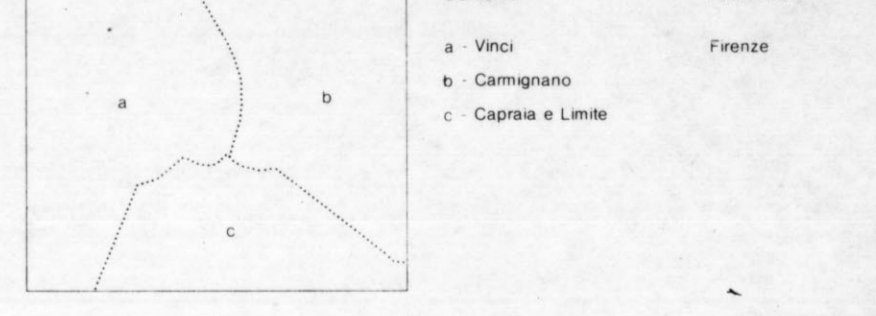

RILEVAMENTO E ALLESTIMENTO CARTOGRAFICO del 1988

FOTOINDICE		ESECUZIONE	
Str. 2	Fig. 48-421	Studio Topografico Aerofotogrammetrico (S.T.A.) Firenze	
Str. 3	Fig. 441-438	RIPRESA AEREA - Maggio 1988	
Str. 4	Fig. 459-462	CAMERA ZEISS - RIKK A 15/73	
		QUOTA media relativa da volo: 2'00"	
		ESECUZIONE AEROTOP - Roma	