

Pasquale Barone Goffredo Serrini Claudio Zagaglia.  
Massimo Attias Michela Brachi Roberta Cozzi Stefania Fanfani Francesca Materazzi  
Responsabili del progetto  
Pasquale Barone Goffredo Serrini Claudio Zagaglia  
Il Sindaco Il Segretario Comunale  
Giancarlo Faenzi Francesca Di Dio

TAV. IV A USI E MODALITA' DI INTERVENTO IL TERRITORIO RURALE scala 1:5000

- R - Zone residenziali** Art. 70-74
  - R1 ville Art. 71
  - R2 palazzine Art. 72
  - R3 case a blocco Art. 73
  - R4 schiere Art. 74
  - R11 "ville R2" palazzine Art. 77
  - R3\* case a blocco Art. 78
  - R4\* case a schiera Art. 79
  - R5\* case ammodanate Art. 80
  - R6\* edifici appartenenti al nucleo storico di Vinci Art. 81
  - R7\* borgo lineare Art. 82
  - R8\* edilizia storica minore Art. 83
  - R9\* residenza turistica Art. 84
  - R17\* residenza in tipi rurali Art. 85
- I - Zone per attività industriali e artigianali** Art. 87-90
  - I1 laboratori aggregati Art. 87
  - I2 case laboratorio Art. 88
  - I3 capannoni Art. 89
  - I4 capannoni con blocco Art. 90
  - I5 attività miste Art. 91
  - I6 riserva Art. 92
- T - Zone per attività economiche di servizio** Art. 95-100
  - Ta attrezzature ricettive e pubblico esercizio Art. 95
  - Tc attrezzature commerciali Art. 96
  - Td stazioni di servizio e distribuzione carburanti Art. 97
  - Tu complessi direzionali Art. 98
  - Tv attività economiche di servizio in edifici di interesse storico Art. 99
- A - Zone agricole** Art. 102-110
  - Aa fondovalle Art. 102
  - Ab pendio Art. 103
  - Ac crinale e poggio Art. 104
  - Aabc1 campo da golf Verella Art. 105
  - A17 case rurali Art. 106
  - A18 annessi agricoli Art. 108
  - Ag aggregati Art. 109
  - Aa\* fondovalle, Ab\* pendio, Ac\* crinale e poggio Art. 110
  - A15\* grandi ville e palazzi Art. 111
  - A16\* ville e case poderali Art. 112
  - A17\* case rurali Art. 113
  - A18\* annessi agricoli Art. 114
  - A19\* annessi particolari Art. 115
  - A\* edifici speciali Art. 116
  - Av\* ville fattorie Art. 117
  - An\* nuclei Art. 118
  - Ap\* complessi Art. 119
- M - Montalbano** Art. 125-135
  - Ma aree agricole collinari Art. 125
  - Ma1 aree agricole collinari degradate Art. 126
  - Mb aree agricole collinari terrazzate Art. 127
  - Mb1 aree agricole collinari terrazzate degradate Art. 128
  - Mc aree boscate di protezione Art. 129
  - Mc1 aree boscate degradate da orientare alla salvaguardia Art. 130
  - Mc2 aree boscate degradate da orientare alla rinnov. boschiva Art. 131
  - Mc3 aree boscate dei "borri" Art. 132
  - Md aree boscate produttive Art. 133
  - M1 parco del Barco medico Art. 134
- S - Zone per servizi d'uso pubblico** Art. 137-148
  - Sd servizi per la cultura, il culto e lo spettacolo Art. 137
  - Sr servizi sociali, culturali e ricreativi Art. 138
  - Si servizi per l'istruzione superiore Art. 139
  - Sb servizi per l'istruzione di base Art. 140
  - Sh servizi ospedalieri e sanitari Art. 141
  - Sa servizi di assistenza socio-sanitaria Art. 142
  - Ss servizi sportivi coperti Art. 143
  - Sy parcheggi coperti Art. 144
  - Sc servizi cimiteriali Art. 145
  - St servizi tecnici e amministrativi Art. 146
  - S\* servizi d'uso pubblico in edificio di interesse storico Art. 147
- P - Zone di uso pubblico non edificate** Art. 150-154
  - Py parcheggi Art. 150
  - Pl larghi Art. 151
  - Pz piazze Art. 152
  - Ps servizi sportivi scoperti Art. 153
- V - Zone d'uso pubblico piantumate** Art. 155-166
  - Va alberate Art. 155
  - Vl larghi alberati Art. 156
  - Vz piazze alberate Art. 157
  - Vs aree spartitraffico e aree di rispetto Art. 158
  - Vv prati Art. 159
  - Vd giardini di gioco Art. 160
  - Vg giardini Art. 161
  - Vp parchi Art. 162
  - Vf sosta attrezzata Art. 163
  - Vo orti urbani Art. 164
  - V\* fascia ripariale Art. 165
  - V\* spazi piantumati di interesse storico Art. 166
- P.N. - Progetti norma** Art. 48-59
  - 1 Villa Martelli Art. 48
  - 2 Pastificio Lensi Art. 49
  - 3 Consorzio Art. 50
  - 4 Borgonovo Art. 51
  - 5 Via val di sole Art. 52
  - 6 Toiano Art. 53
  - 7 Renajo Art. 54
  - 8 Via della Costituente Art. 55
  - 9 Via Empoiese Art. 56
  - 10 via Galilei Art. 57
  - 11 via Marmugi Art. 58
  - 12 Parco agricolo Art. 59
- P.S. - Progetti sistema** Art. 60-69
  - 1 San Donato Art. 60
  - 2 Collegonzi Art. 61
  - 3 S. Pantaleo Art. 62
  - 4 Strada verde di Anchiano Art. 63
  - 5 Strada verde di Mignana Art. 64
- TAV.IV** Rinvio alle tavole
- 43** Riferimento schede varianti Pdi F. zone A
- Limite delle prescrizioni
- Nuova edificazione e ampliamenti
- Ingombro massimo
- Allineamenti
- Numero dei piani
- Corri aperte
- Sentieri
- Percorsi pedonali a giacitura variabile
- Strade di interesse storico
- Strade parco
- Tipi stradali
- Muri/terrazzamenti
- Accessi

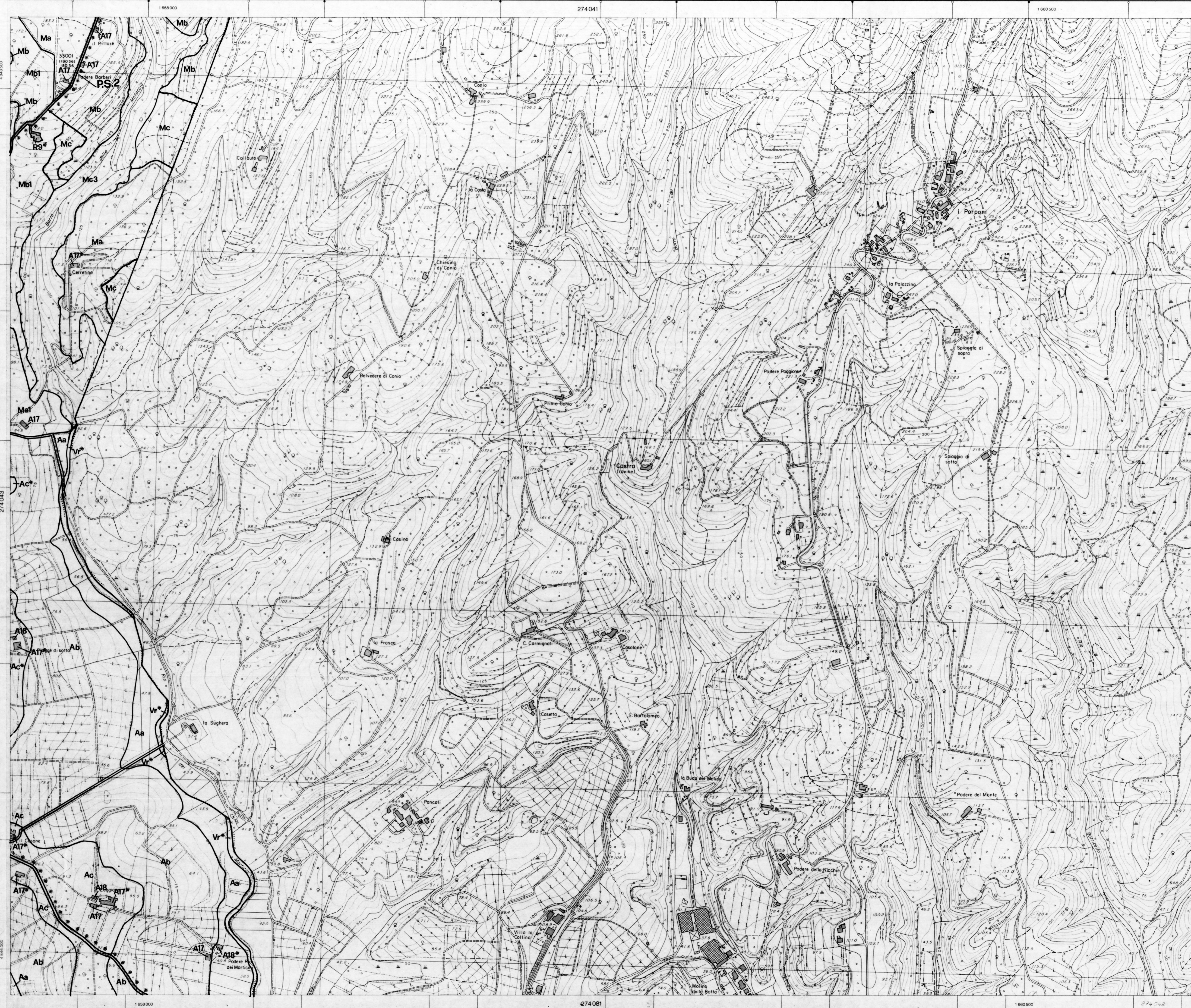

CASTRA

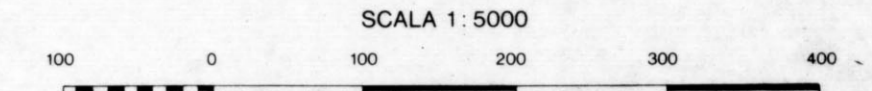

L'EQUIDISTANZA FRA LE CURVE È DI 5 m PER LE CURVE A TRATTI E DI 1 m ALTERNATEMENTE AL LIVELLO MEDIO DEL MARE (MAREOGRAFICO DI GENOVA)

IL RETICOLATO CARTESIANO È RIFERITO AL SISTEMA NAZIONALE - GAUSS - BOAGA - IL RETICOLATO - U.T.M. - È RIPORTATO A MARGINE COL SEGNO - IL RETICOLATO - CATASTALE - È RIPORTATO A MARGINE COL SEGNO

LA TABELLA DEI SEGNI CONVENZIONALI È RIPORTATA NELLA PUBBLICAZIONE LA CARTA TECNICA REGIONALE DELLA TOSCANA

CONVERGENZA, DECLINAZIONE MAGNETICA E MODULO DI DEFORMAZIONE LINEARE riferiti al centro dell'elemento

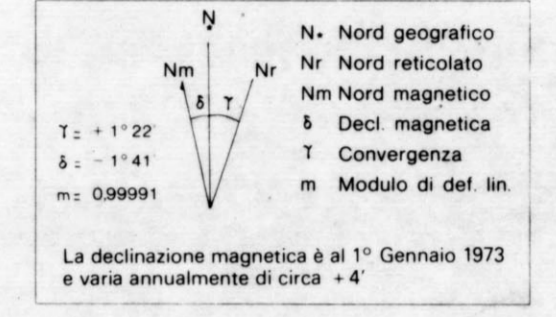

COORDINATE DEI VERTICI DELL'ELEMENTO

SISTEMA	NO	VERTICE		
		NE	SO	SE
GEOGRAFICO	φ	43° 46' 30"	43° 48' 30"	43° 45' 00"
	λ	10° 57' 30"	11° 00' 00"	10° 57' 30"
UTM	N	4848935	4848915	4848959
	E	657628	657674	657629
GAUSS-BOAGA	N	4848935	4848733	4848876
	E	1657556	1657622	1657977
CATASTALE	X	-50704	-50689	-47926
	Y	30177	26823	30189

PUNTI TRIGONOMETRICI (VTR - PAF - IGM)

PUNTO	COORDINATE		QUOTA
	(Gauss-Boaga)	(U.T.M.)	
33001 Spoggio N.E. casa colonica	N 484847500	PP 18036	18036
PP Suolo centro strada	E 165773262	Buola 18036	
	N	PP	
	E	Buola	
	N	PP	
	E	Buola	
	N	PP	
	E	Buola	
	N	PP	
	E	Buola	

QUADRI D'UNIONE

FOGLI ai 50000 I.G.M.			ELEMENTI ai 5000 C.T.R.		
261	262	263	+	+	+
Lucca	Pistoia	Prato	+	+	+
273	274	275	+	+	+
Pisa	Empoli	Firenze	+	+	+
284	285	286	+	+	+
Rosignano Marittimo	Volterra	Poggibononi	+	+	+

LIMITI AMMINISTRATIVI

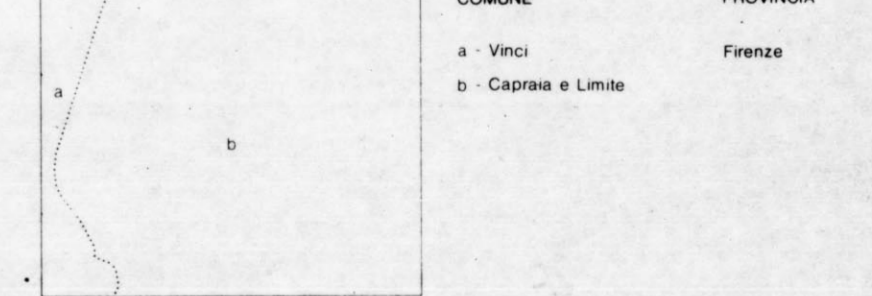

RILEVAMENTO E ALLESTIMENTO CARTOGRAFICO del 1988

FOTOINDICE  
ESECUZIONE: Studio Topografico Aerofotogrammetrico (S.T.A.) Firenze  
RIPRESA AEREA: Maggio 1988  
CAMERA ZEISS - RMK A 15/23  
QUOTA media relativa di volo 2100 m  
ESECUZIONE: AEROTOP - Roma