

Pasquale Barone Goffredo Serrini Claudio Zagaglia.  
Massimo Attias Michela Brachi Roberta Cozzi Stefania Fanfani Francesca Materazzi

Responsabili del progetto  
Pasquale Barone Goffredo Serrini Claudio Zagaglia

Il Sindaco Il Segretario Comunale  
Giancarlo Faenzi Francesca Di Dio

TAV. IV A USI E MODALITA' DI INTERVENTO IL TERRITORIO RURALE scala 1:5000

- R - Zone residenziali** Art. 70  
R1 ville Art. 71  
R2 palazzine Art. 72  
R3 case a blocco Art. 73  
R4 schiere Art. 74  
R1\* ville, R2\* palazzine, Art. 77  
R3\* case a blocco Art. 78  
R4\* case a schiera Art. 79  
R5\* case ammodernate Art. 80  
R6\* edifici appartenenti al nucleo storico di Vinci Art. 81  
R7\* borgo lineare Art. 82  
R8\* edilizia storica minore Art. 83  
R9\* residenza turistica Art. 84  
R17\* residenze in tipi rurali Art. 85  
R\* residenze in edifici speciali Art. 85
- I - Zone per attività industriali e artigianali** Art. 87  
I1 laboratori aggregati Art. 88  
I2 case laboratorio Art. 89  
I3 capannoni Art. 90  
I4 capannoni con blocco Art. 91  
I5 attività miste Art. 92  
I6 riserva Art. 93
- T - Zone per attività economiche di servizio** Art. 95  
Ta attrezzature ricettive e pubblici esercizi Art. 96  
Tc attrezzature commerciali Art. 97  
Td stazioni di servizio e distribuzione carburanti Art. 98  
Tu complessi direzionali Art. 99  
T\* attività economiche di servizio in edifici di interesse storico Art. 100
- A - Zone agricole** Art. 102  
Aa fondovalle Art. 103  
Ab pendio Art. 104  
Ac crinale e poggio Art. 105  
Aabc1 campo da golf Verella Art. 106  
A17 case rurali Art. 108  
A18 annessi agricoli Art. 109  
Ag aggregati Art. 110  
Aa\* fondovalle, Ab\* pendio, Art. 112  
Ac\* crinale e poggio Art. 113  
Aabc 6\* boschi Art. 115  
A15\* grandi ville e palazzi Art. 116  
A16\* ville e case poderali Art. 117  
A17\* case rurali Art. 118  
A18\* annessi agricoli Art. 119  
A19\* annessi particolari Art. 120  
A\* edifici speciali Art. 121  
Av\* ville fattorie Art. 122  
An\* nuclei Art. 123  
Ap\* complessi Art. 123
- M - Montalbano** Art. 125  
Ma aree agricole collinari Art. 126  
Ma1 aree agricole collinari degradate Art. 127  
Mb aree agricole collinari terrazzate Art. 128  
Mb1 aree agricole collinari terrazzate degradate Art. 129  
Mc aree boscate di protezione Art. 130  
Mc1 aree boscate degradate da orientare alla salvaguardia Art. 131  
Mc2 aree boscate degradate da orientare al rinnov. boschiva Art. 132  
Mc3 aree boscate dei "borri" Art. 133  
Md aree boscate produttive Art. 134  
M1 parco del Barco medico Art. 135
- S - Zone per servizi d'uso pubblico** Art. 137  
Sd servizi per la cultura, il culto e lo spettacolo Art. 138  
Sr servizi sociali culturali e ricreativi Art. 139  
Si servizi per l'istruzione superiore Art. 140  
Sb servizi per l'istruzione di base Art. 141  
Sh servizi ospedalieri e sanitari Art. 142  
Sa servizi di assistenza socio-sanitaria Art. 143  
Ss servizi sportivi coperti Art. 144  
Sy parcheggi coperti Art. 145  
Sc servizi cimiteriali Art. 146  
St servizi tecnici e amministrativi Art. 147  
S\* servizi d'uso pubblico in edifici di interesse storico Art. 148
- P - Zone di uso pubblico non edificate** Art. 150  
Py parcheggi Art. 151  
Pl larghi Art. 152  
Pz piazze Art. 153  
Ps servizi sportivi scoperti Art. 154
- V - Zone d'uso pubblico piantumate** Art. 155  
Va alberate Art. 156  
Vi larghi alberati Art. 157  
Vz piazze alberate Art. 158  
Vs aiuole spartitraffico e aree di rispetto Art. 159  
Vv prati Art. 160  
Vg giardini di gioco Art. 161  
Vp parchi Art. 162  
Vf sosta attrezzata Art. 163  
Vu orti urbani Art. 164  
Vr fascia ripariale Art. 165  
V\* spazi piantumati di interesse storico Art. 166
- V.P.A.** Art. 167  
V.P.A. parco dell'Arno
- P.N. - Progetti norma** Art. 48  
1. Villa Martelli Art. 49  
2. Pastificio Lenzi Art. 50  
3. Consorzio Art. 51  
4. Borgonovo Art. 52  
5. Via val di sole Art. 53  
6. Tioiano Art. 54  
7. Remai Art. 55  
8. Via della Costituente Art. 56  
9. Via Emplesse Art. 57  
10. Via Galilei Art. 58  
11. Via Marmugi Art. 59  
12. Parco agricolo Spicchio-Sovigliana Art. 60  
13. Corte di Spicchio 1 Art. 61  
14. Corte di Spicchio 2 Art. 62  
15. Cava di Spicchio Art. 63
- P.S. - Progetti sistema** Art. 64  
1. San Donato Art. 65  
2. Colleogni Art. 66  
3. S. Pantaleo Art. 67  
4. Strada verde di Anchiano Art. 68  
5. Strada verde di Mignana Art. 69
- TAV.IV** Rinvio alle tavole
- 43** Riferimento schede variante Pdi F. zone A
- Limite delle prescrizioni
- Nuova edificazione e ampliamenti
- Ingombro massimo
- Allineamenti
- Numero dei piani
- Corti aperte
- Sentieri
- Percorsi pedonali a giacitura variabile
- Strade di interesse storico
- Strade parco
- Tipi stradali
- Muri / terrazzamenti
- Accessi

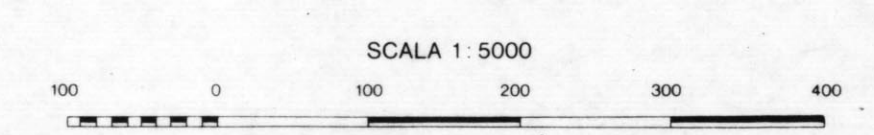
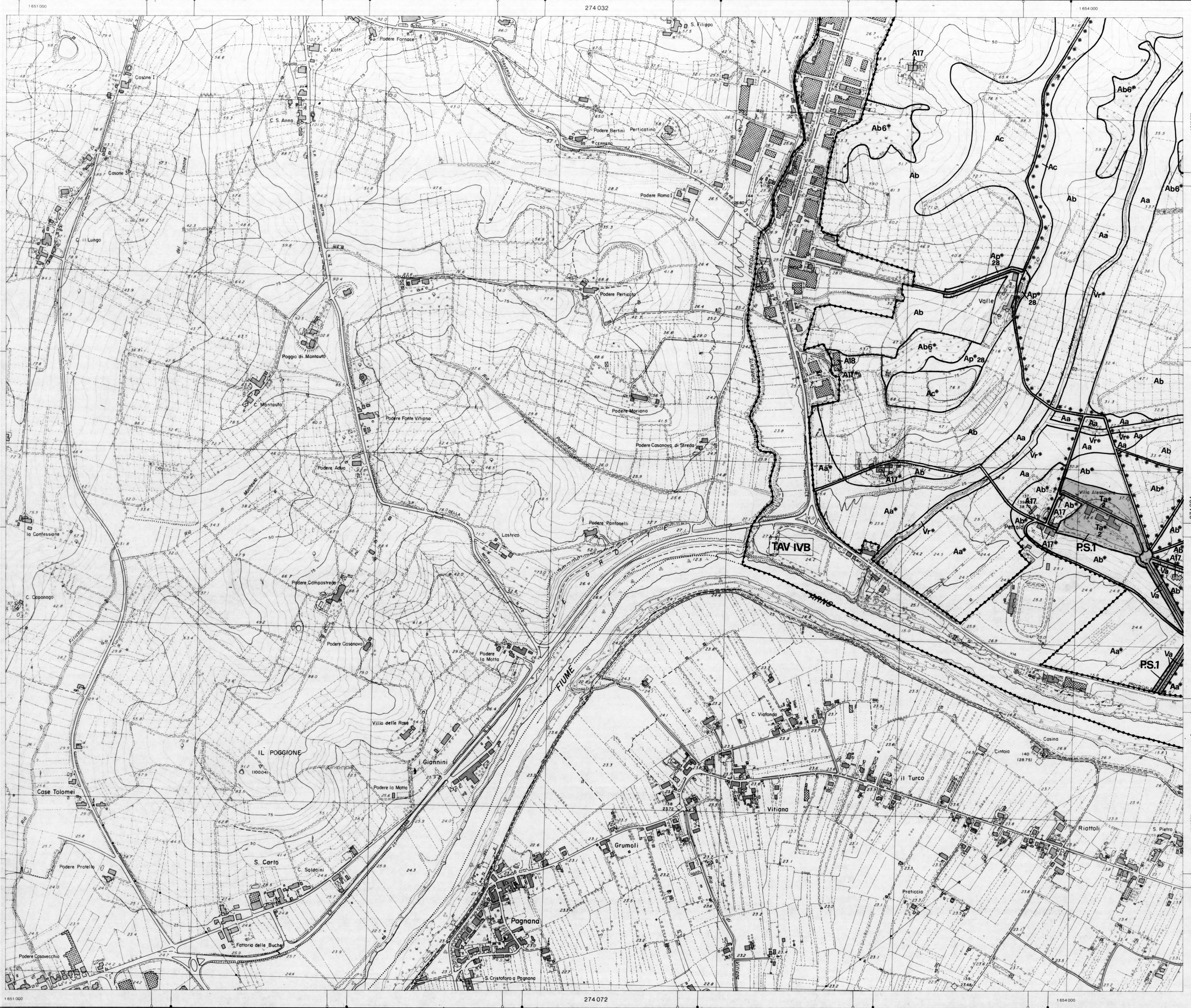

L'EQUIDISTANZA FRA LE CURVE È DI 5 m PER LE CURVE A TRATTI E DI 1 m ALTERNITAMENTE AL LIVELLO MEDIO DEL MARE (MAREOGRAFO DI GENOVA).

IL RETICOLATO CARTESIANO È RIFERITO AL SISTEMA NAZIONALE "GAUSS-BOAGA". IL RETICOLATO "U.T.M." È RIPORTATO A MARGINE COL SEGNO. IL RETICOLATO "CATASTALE" È RIPORTATO A MARGINE COL SEGNO.

LA TABELLA DEI SEGNI CONVENZIONALI È RIPORTATA NELLA PUBBLICAZIONE LA CARTA TECNICA REGIONALE DELLA TOSCANA.

**CONVERGENZA, DECLINAZIONE MAGNETICA E MODULO DI DEFORMAZIONE LINEARE riferiti al centro dell'elemento**

Nm	Nr	Ng
Decl. magnetica	Decl. magnetica	Decl. magnetica
Convergenza	Convergenza	Convergenza
Modulo di def. lin.	Modulo di def. lin.	Modulo di def. lin.

La declinazione magnetica è al 1° Gennaio 1973 e varia annualmente di circa -4"

**COORDINATE DEI VERTICI DELL'ELEMENTO**

SISTEMA	VERTICE			
	NO	NE	SO	SE
GEODIRAMICO	43° 45' 00"	43° 45' 00"	43° 43' 30"	43° 43' 30"
UTM	4845903	4845980	4843127	4843203
GAUSS-BOAGA	4845720	4845797	4842944	4843220
CATASTALE	47960	47942	45182	45184

**PUNTI TRIGONOMETRICI (VTR, PAF, IGM)**

PUNTO	COORDINATE (Gauss-Boaga)	QUOTA
IL POGGIONE Croce misa sul piazzale	N 4843989.99	PP 100.04
Sommità piano	N 1691688.57	Suolo 100.04
137 Centro santuario	N 4844367.51	PP 39.80
Sommità vertice	N 1653869.08	Suolo 38.70
139 Asse palo luce	N 4843205.58	PP 23.46
Piano strada	N 1653678.79	Suolo
140 Genova sesto	N 4843685.56	PP 28.75
Gronda sesto	N 1653908.72	Suolo
144 Punta aiuole spartitraffico	N 4845238.49	PP 26.60
Piano strada	N 1653042.71	Suolo 26.60

**QUADRI D'UNIONE**

FOGLI ai 50000 I.G.M.	ELEMENTI ai 5000 C.T.R.
261 Lucca	263 Pistoia
273 Pisa	275 Firenze
284 Livorno	286 Poggibonsi

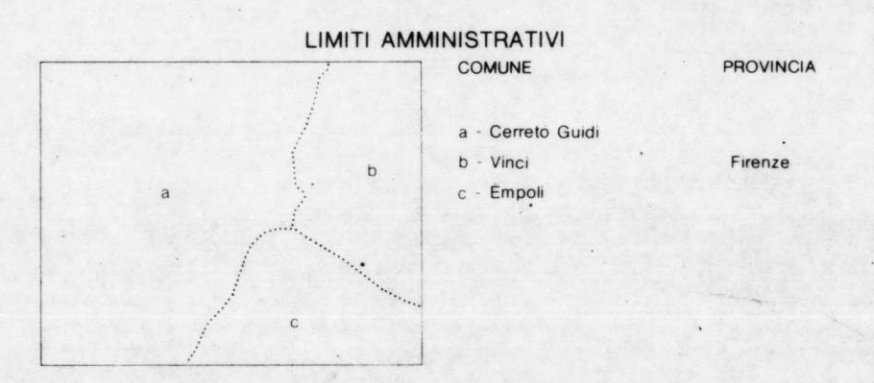

RILEVAMENTO E ALLESTIMENTO CARTOGRAFICO del 1988

**FOTOINDICE**

Str. 4 Fig. 440/42  
Str. 5 Fig. 462/45

**ESECUZIONE:**  
Ditta Topografica Aerofotogrammetrica (S.T.A.) Firenze

RIPRESA AEREA Maggio 1986  
CAMERA ZEISS - RMK A 15/23  
QUOTA media relativa di volo: 2100 m  
ESECUZIONE ROSSI Luigi - Firenze