

COMUNE DI VINCI
 Provincia di Firenze
 Settore 3 - Usc e Assetto del territorio
 Servizio Lavori Pubblici

Riquilificazione impianto sportivo
 Petroio, Vinci
 via Villa Alessandri

LOTTO N° 1 - PROGETTO ESECUTIVO

Data:
 Novembre 2014

Oggetto: STATO ATTUALE
 Area tribuna principale 1:100

Tavolo:
8

Responsabile del procedimento
 Ing. Cristoforo F.lli

Progettista
 Studio F.lli
ALISSANDRO SCAPPINI
 Ingegnere

Progettista del terreno, architetto e
 ingegnere
 Studio F.lli
**SAVERIO F.lli &
 MARCO F.lli**
 Ingegnere

Prodotto e distribuito da:
 Studio F.lli
**SAVERIO F.lli &
 MARCO F.lli**
 Ingegnere

plan elaborata da VINCI 2° - 50029 Vinci - tel. 05719331 - fax 057162388 - http://www.comune.vinci.fi.it
 via S. Maria 10 - 50029 Vinci - tel. 05719331 - fax 057162388 - http://www.comune.vinci.fi.it

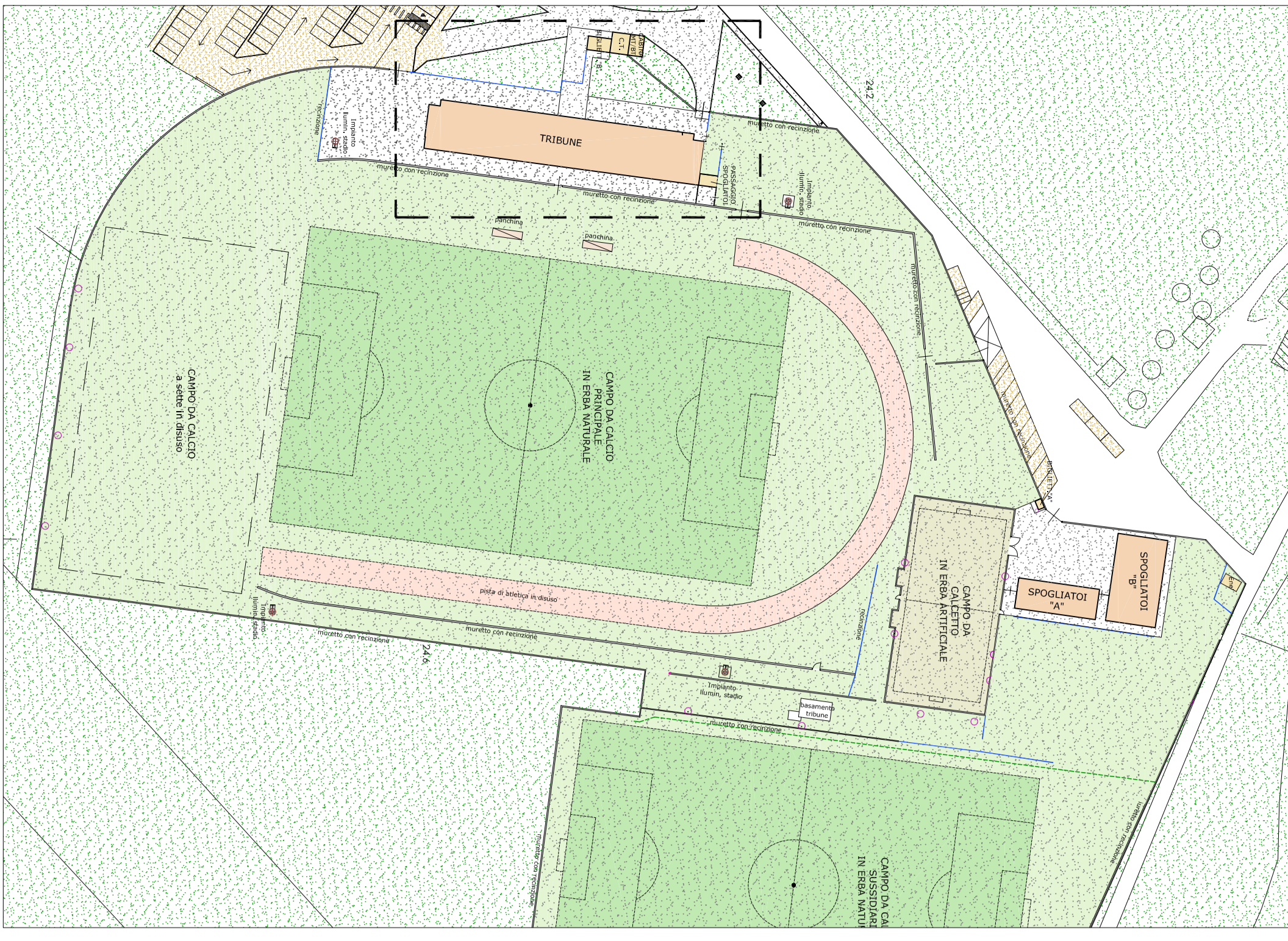

SETTORE OGGETTO DI RAPPRESENTAZIONE

LEGENDA
 □ COSSA METEOROLOGICA
 □ POZZETTO ESISTENTE

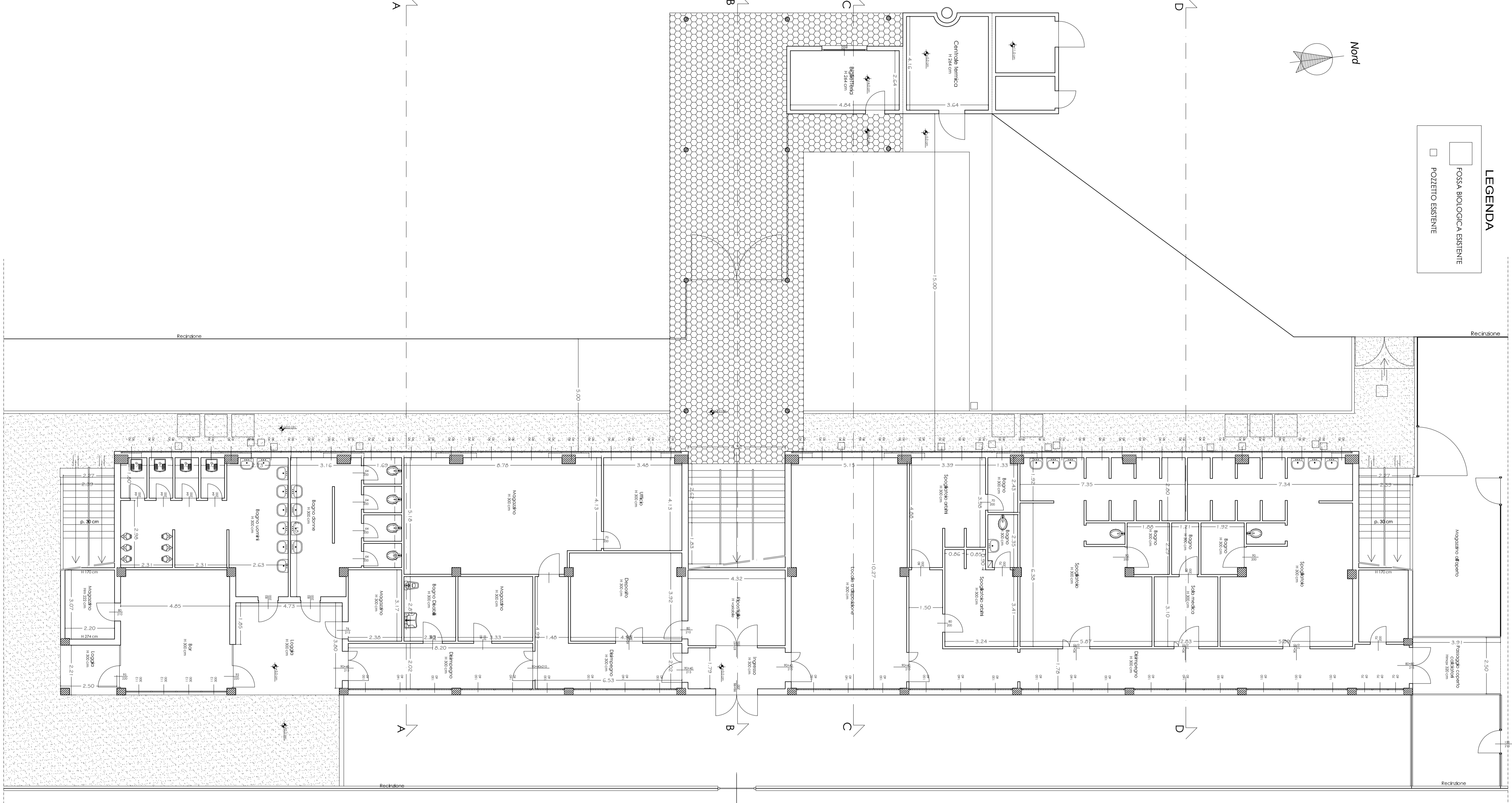
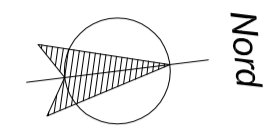

Planta Piano Terra

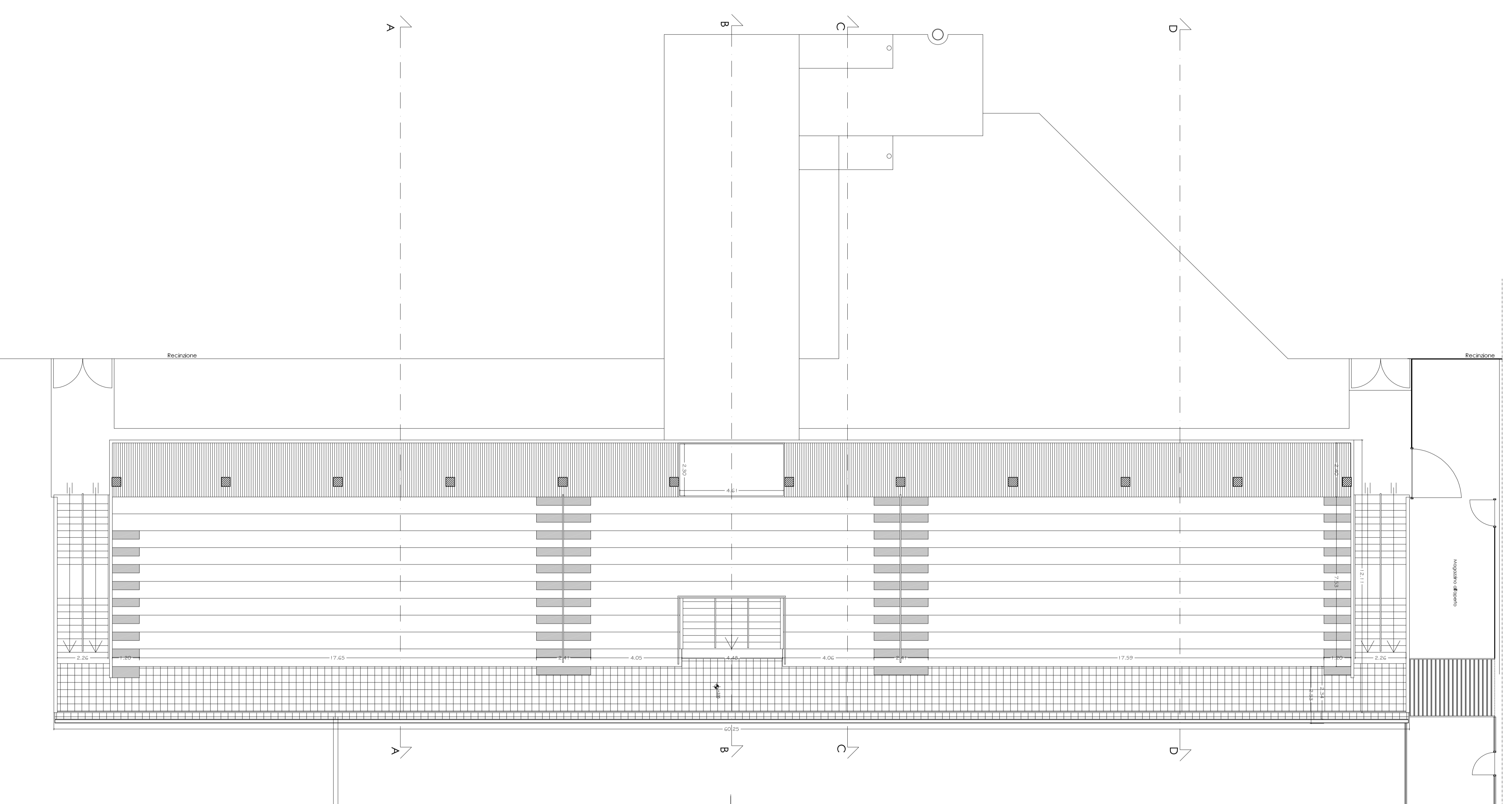

Planta +335/+770

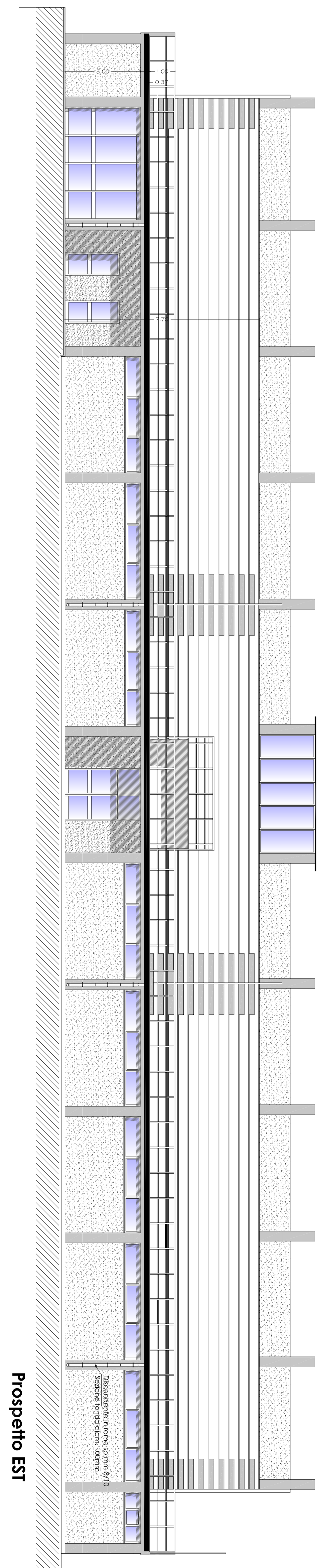

Prospetto EST

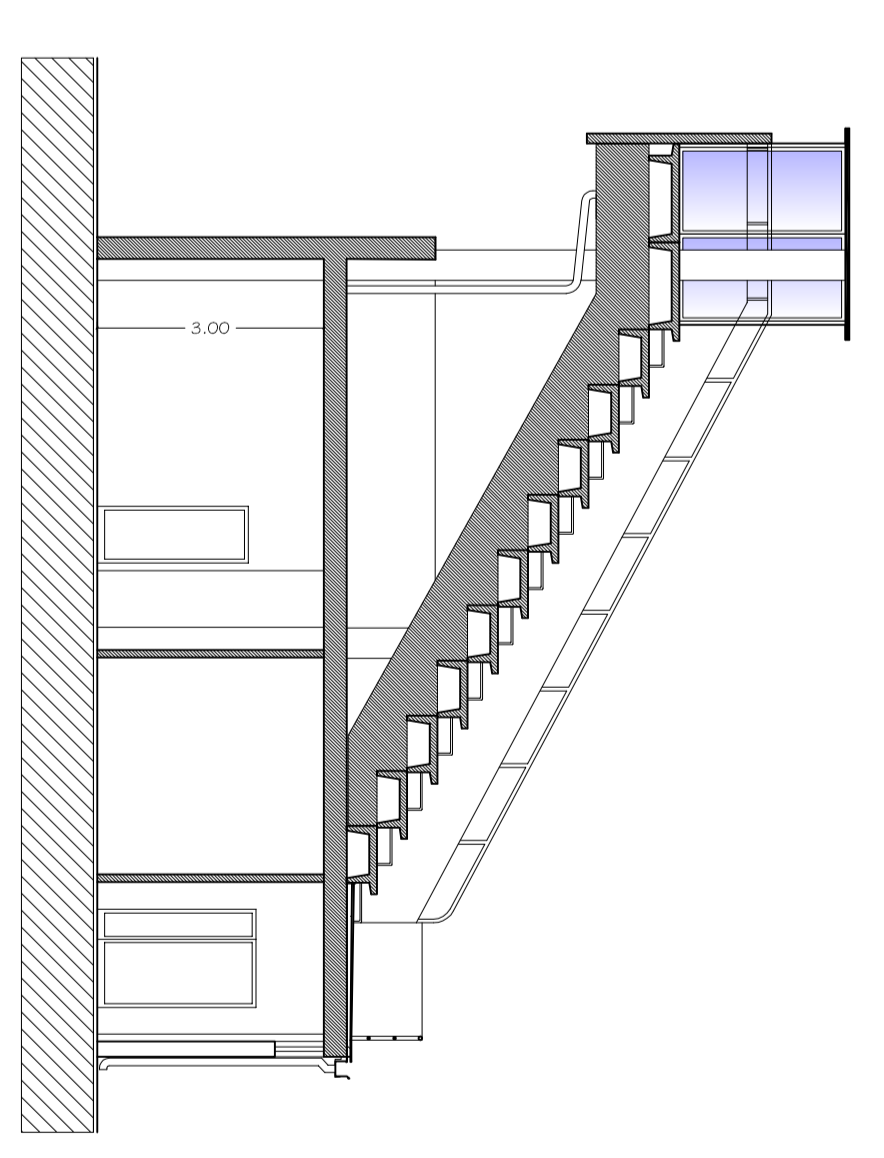

Sezione A-A

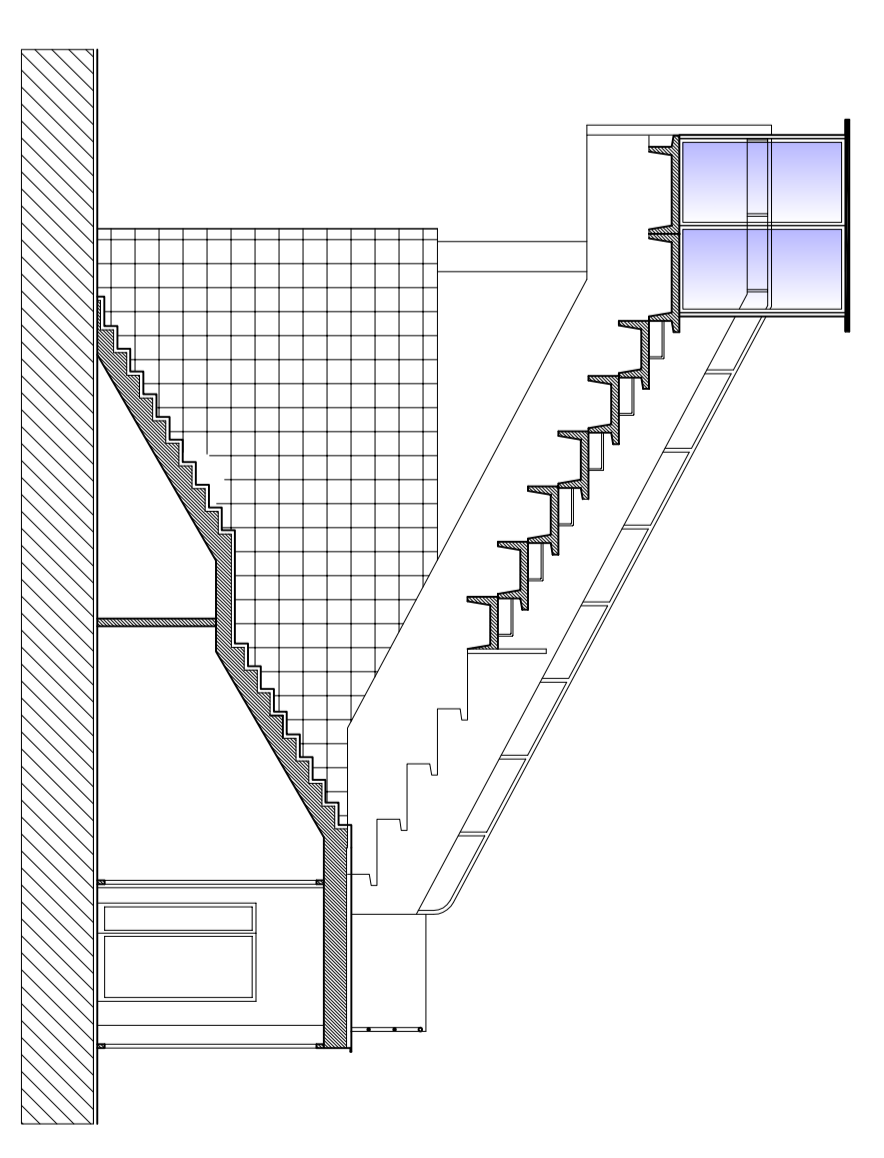

Sezione B-B

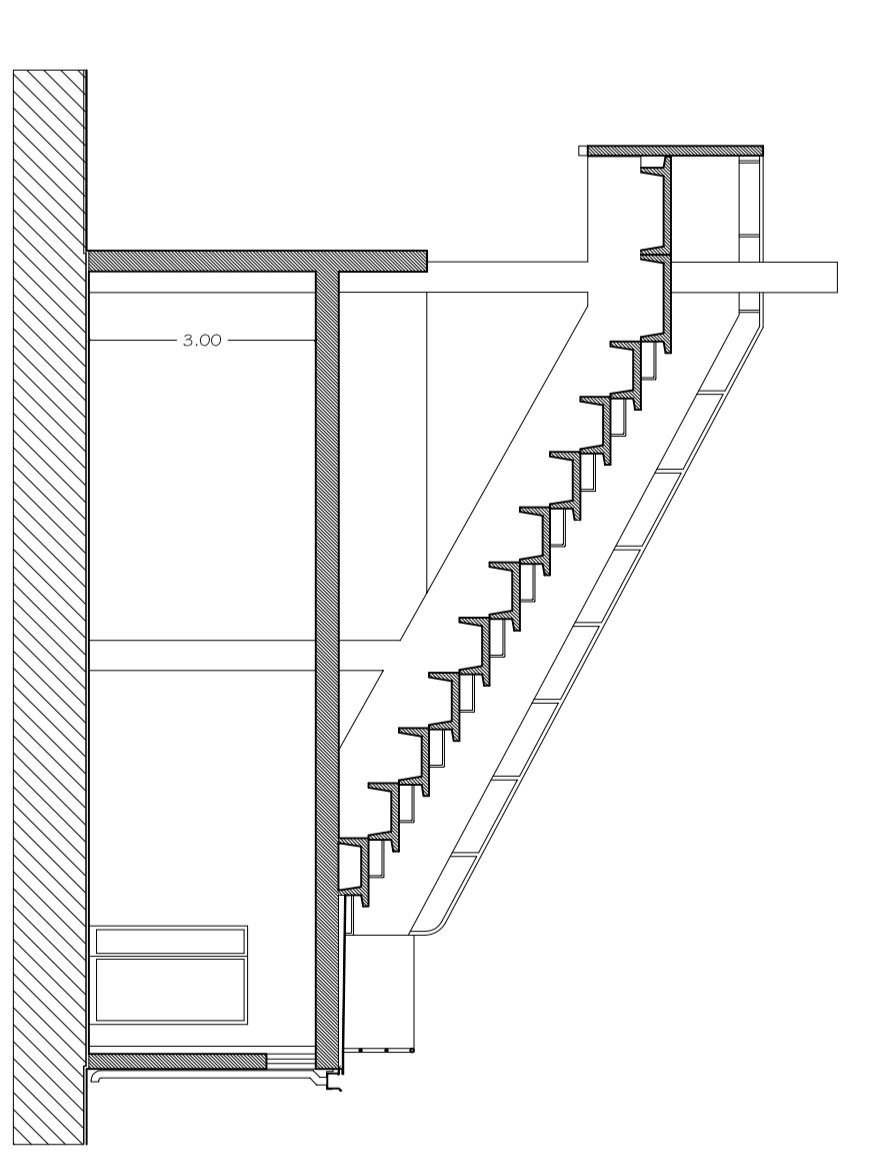

Sezione C-C

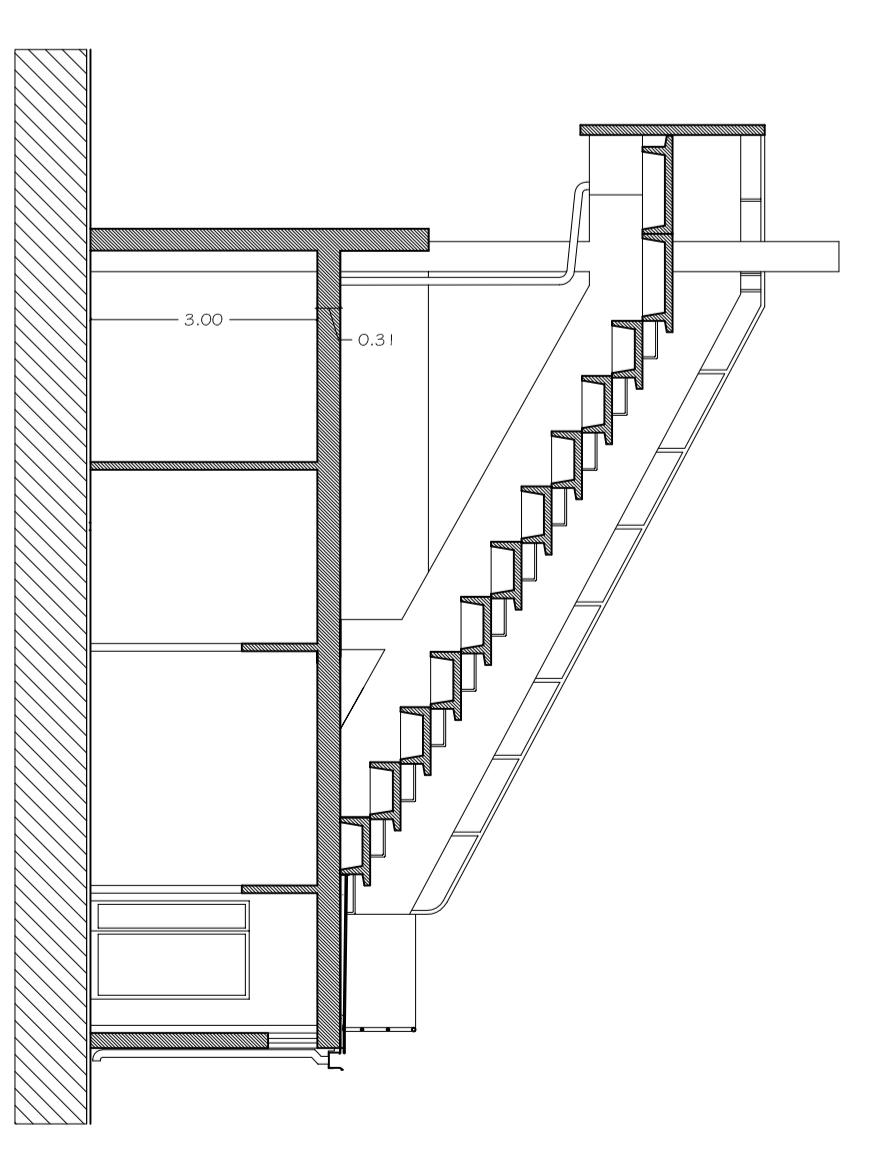

Sezione D-D

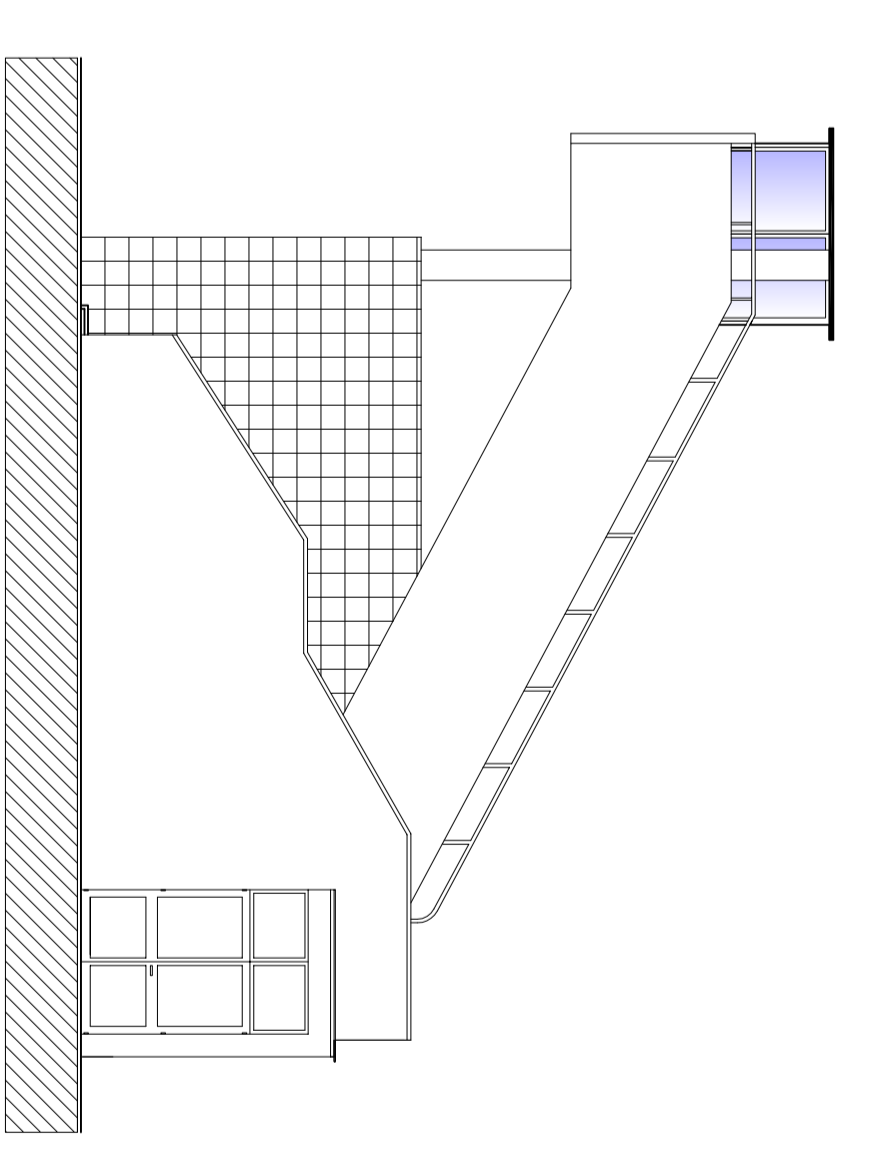

Prospetto SUD