

COMUNE DI VINCI
Provincia di Firenze
Settore 3 - Usci e Assesto del territorio
Servizio Lavori Pubblici

Riquilificazione impianto sportivo
Petrolo, Vinci
via Villa Alessandri

LOTTO N° 1 - PROGETTO ESECUTIVO

Oggetto: STADIO SOVRAPPPOSTO
Area tribuna principale 1:100

10
Favola: Novembre 2014

Responsabile del Progettamento
Ing. Claudio Ferruzzi

Progettazione opere edili e
strutturali
Studio Firenze
ALESSANDRO SCARPINI
ARCHITETTO

Progettazione impianti elettrici e
previdenza incendi
Studio Firenze
SALVATORE SAMBRI & MARSHALL DANIELE
INGEGNERI

Progettazione impianti idraulici e
sanitari
Studio Firenze
SALVATORE SAMBRI & MARSHALL DANIELE
INGEGNERI

Plan numerato da VINCI 29 - 20089 VINCI - tel. 0571/9331 - fax 0571/54888 - http://www.comune.vinci.fi.it
Microcomune VINCI s.r.l. - Comune intercomunale toscana
C.F. 9503201097 - P.I. 0170298520

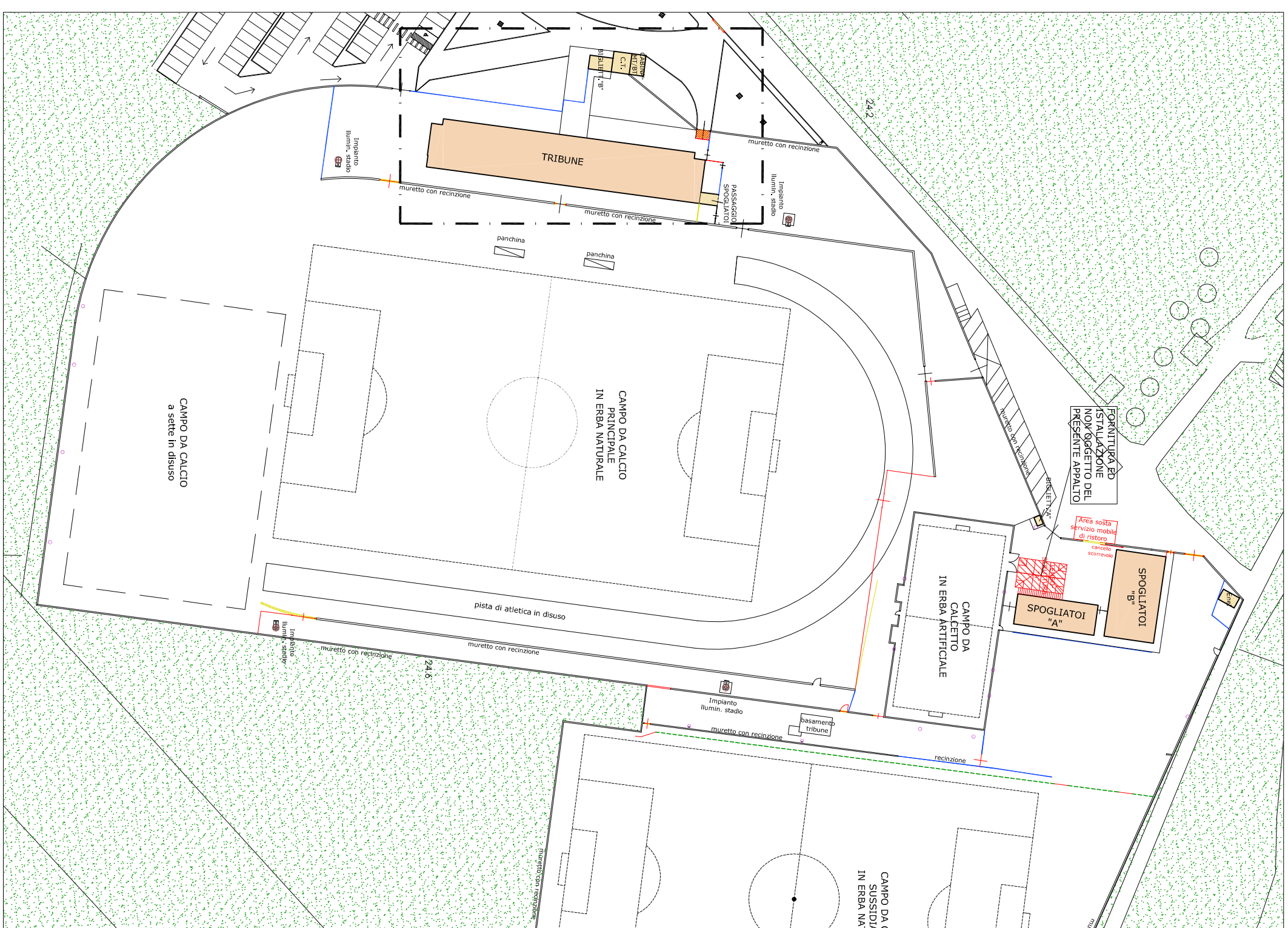

SETTORE OGGETTO DI RAPPRESENTAZIONE

LEGGENDA

- RISTRUTTURAZIONE
- COSTRUZIONE
- FOSSA BIOLOGICA ESTERNE
- PARCHING ESTERNO
- PAVIMENTO PER STRADA
- PAVIMENTO PER STRADA CON
- PAVIMENTO PER STRADA CON
- PAVIMENTO PER STRADA CON
- PAVIMENTO PER STRADA CON
- PAVIMENTO PER STRADA CON
- PAVIMENTO PER STRADA CON

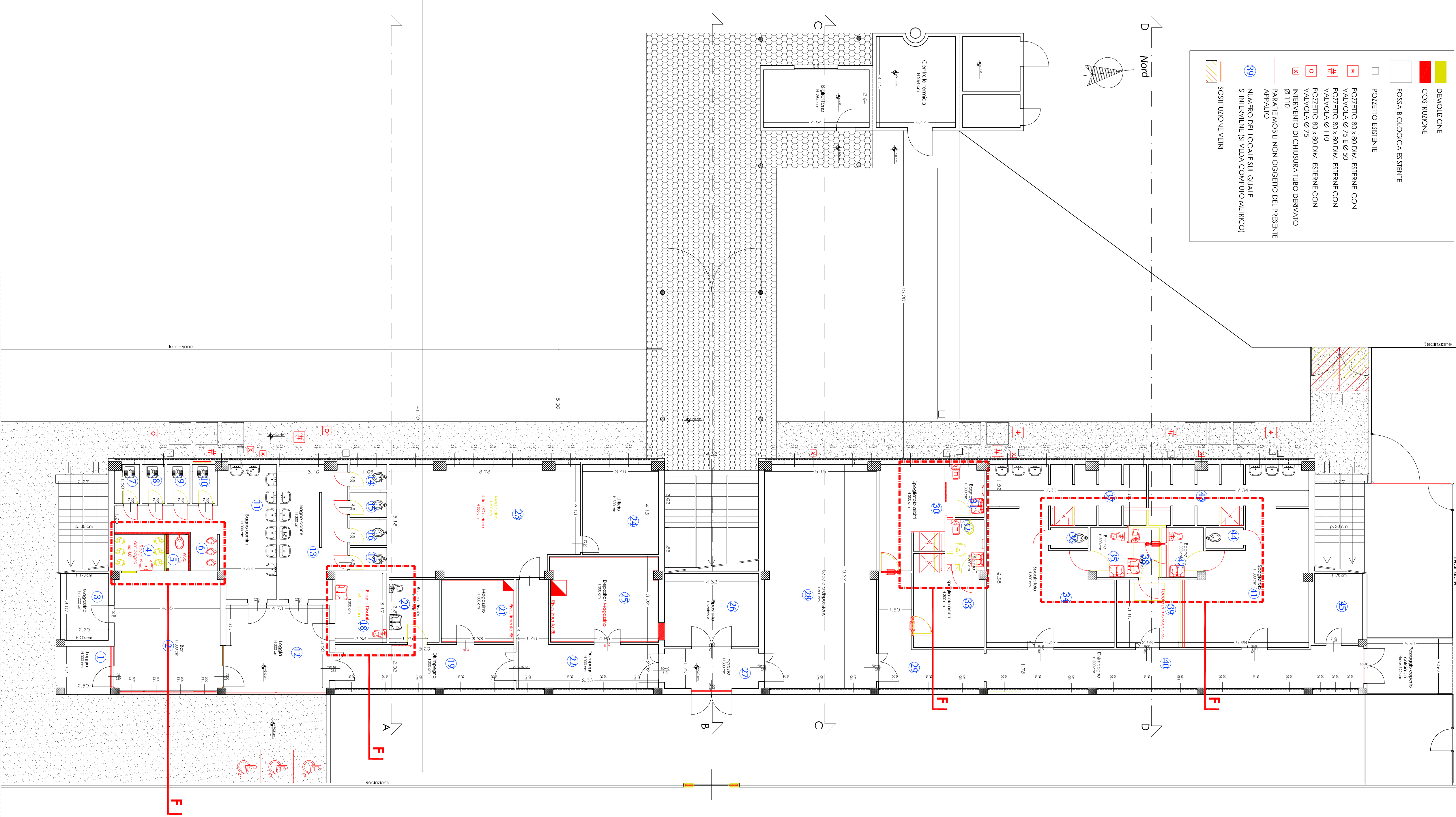

Planta Piano Terra - Sovrapposto

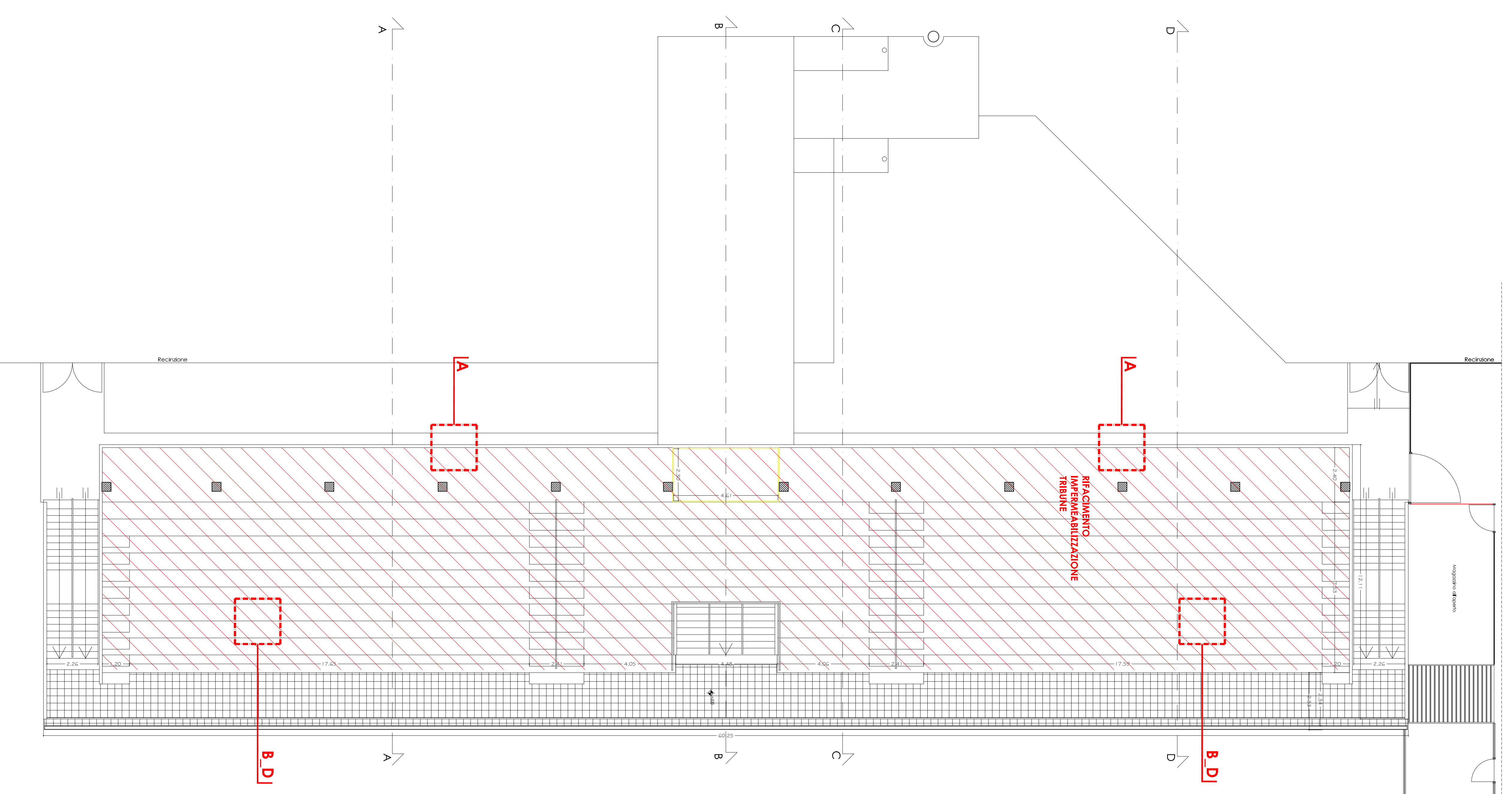

Planta +335/+770

- LEGGENDA INTERVENTI**
- A** Interventi di rifacimento e delle tribune (nuove tribune e ristrutturazione delle tribune esistenti) per la gestione e il comfort delle spettatrici per la prima e seconda tribuna, per la manutenzione e l'aspetto delle tribune, per la creazione di nuovi spazi e per la creazione di nuovi spazi e per la creazione di nuovi spazi.
 - B** Interventi di rifacimento e delle tribune (nuove tribune e ristrutturazione delle tribune esistenti) per la gestione e il comfort delle spettatrici per la prima e seconda tribuna, per la manutenzione e l'aspetto delle tribune, per la creazione di nuovi spazi e per la creazione di nuovi spazi.
 - C** Interventi di rifacimento e delle tribune (nuove tribune e ristrutturazione delle tribune esistenti) per la gestione e il comfort delle spettatrici per la prima e seconda tribuna, per la manutenzione e l'aspetto delle tribune, per la creazione di nuovi spazi e per la creazione di nuovi spazi.
 - D** Interventi di rifacimento e delle tribune (nuove tribune e ristrutturazione delle tribune esistenti) per la gestione e il comfort delle spettatrici per la prima e seconda tribuna, per la manutenzione e l'aspetto delle tribune, per la creazione di nuovi spazi e per la creazione di nuovi spazi.
 - E** Interventi di rifacimento e delle tribune (nuove tribune e ristrutturazione delle tribune esistenti) per la gestione e il comfort delle spettatrici per la prima e seconda tribuna, per la manutenzione e l'aspetto delle tribune, per la creazione di nuovi spazi e per la creazione di nuovi spazi.
 - F** Interventi di rifacimento e delle tribune (nuove tribune e ristrutturazione delle tribune esistenti) per la gestione e il comfort delle spettatrici per la prima e seconda tribuna, per la manutenzione e l'aspetto delle tribune, per la creazione di nuovi spazi e per la creazione di nuovi spazi.

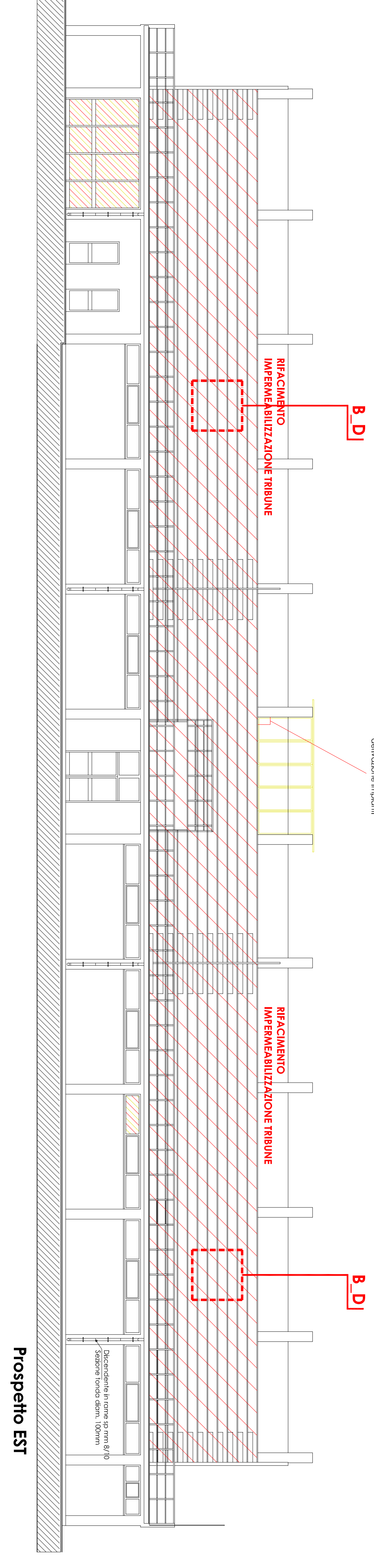

Prospetto EST

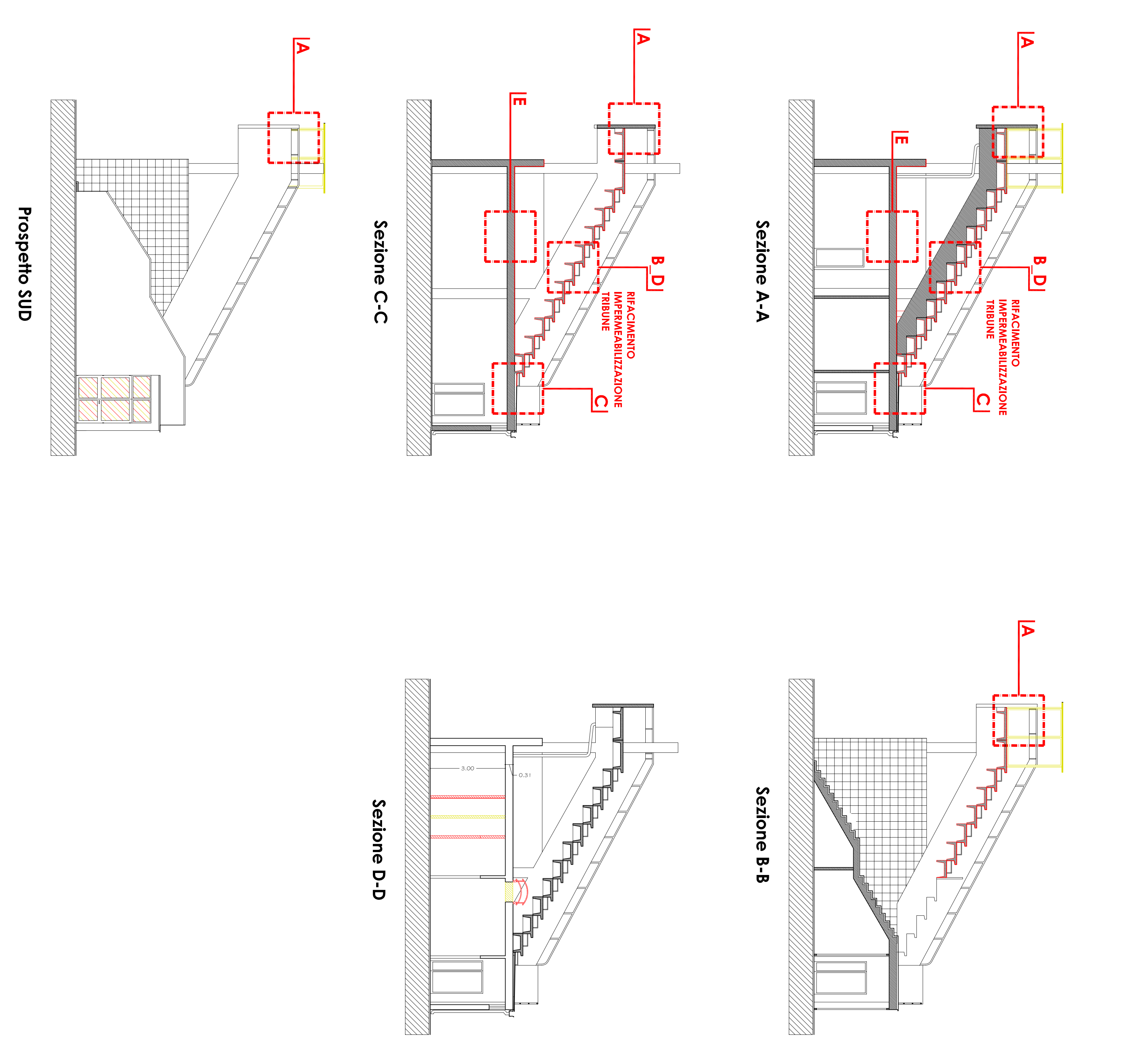

Prospetto SUD