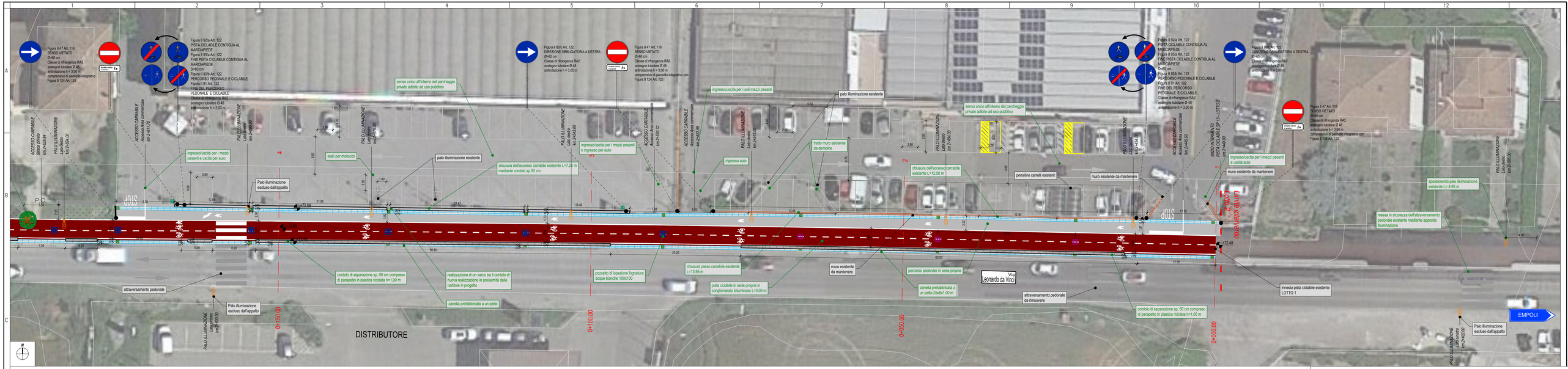

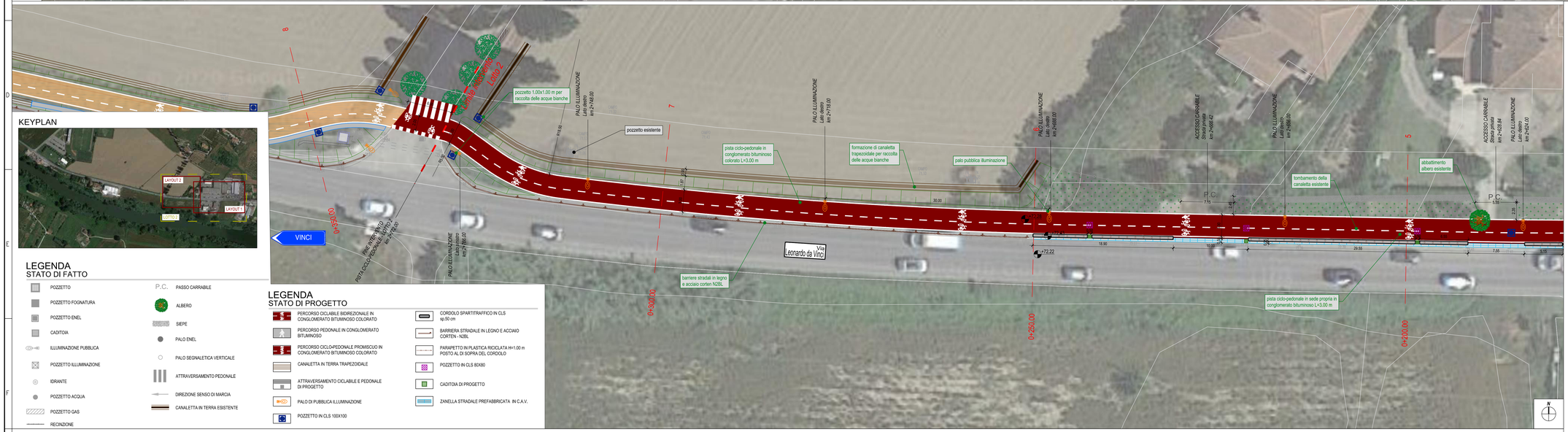

SP 13 MONTALBANO

Lavori di riqualificazione della SP13 - MONTALBANO mediante la realizzazione di un percorso protetto per l'utenza debole. Secondo lotto

CIG 815750279A

PROGETTO ESECUTIVO

RESPONSABILE DEL PROCEDIMENTO: Claudia Peruzzi, Ingegnere

PROGETTISTI:

DIRETTORE TECNICO: Maurizio Serafini, ingegnere
PROGETTISTA RESPONSABILE: Sara Berretta, ingegnere

PROGETTAZIONE ARCHITETTONICA E URBANISTICA: Chiara Pimpinelli, Architetto-Ingegnere
PROGETTAZIONE STRADALE: Gabriele Moretti, Geometra
Erica Gradassi, Ingegnere
PROGETTAZIONE STRUTTURALE: Roberto Pedicini, Ingegnere
PROGETTAZIONE ILLUMINOTECNICA: Roberto Marchionni, Ingegnere
PROGETTAZIONE IDRAULICA: Sara Berretta, Ingegnere
RESPONSABILE SICUREZZA: Maurizio Serafini, Ingegnere
COMPUTAZIONI: Gabriele Moretti, Geometra

ABACUS Società di Ingegneria
Via Campo di Marte, n. 8/A - 06124 - Perugia (PG)
tel/fax 075 / 830563 - 8309014
info@abacusprogetti.it - www.abacusprogetti.it

COMUNE DI VINCI
CITTA METROPOLITANA DI FIRENZE

CARTELLA S2
PROGETTO STRADALE

Planimetria di progetto

S2_DPL01

COMMESSA			LIV.	CART.	TIPO	ELAB.	N.	SAVE	NOME FILE	SCALA
2	0	1	9	E	S2	D	PL	01	02	2019_E_S2_DPL01_02.dwg	1:200

REV.	DATA	REDAZIONE	VERIFICA	APPROVAZIONE	VISTO COMMITT.	DESCRIZIONE
0	Agosto 2021	E.Gradassi	S.Berretta	M.Serafini		Consegna progetto esecutivo
1	Settembre 2021	E.Gradassi	S.Berretta	M.Serafini		Consegna post verifica
2						
3						

la riproduzione del presente disegno è vietata a termini di legge senza la espressa preventiva autorizzazione