

1 Planimetria - SDF
1 : 200

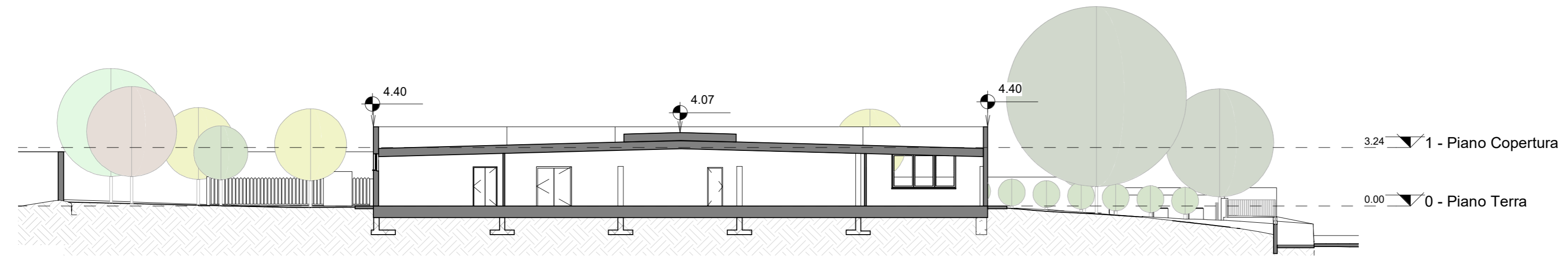

2 Sezione Ambientale Longitudinale
1 : 200

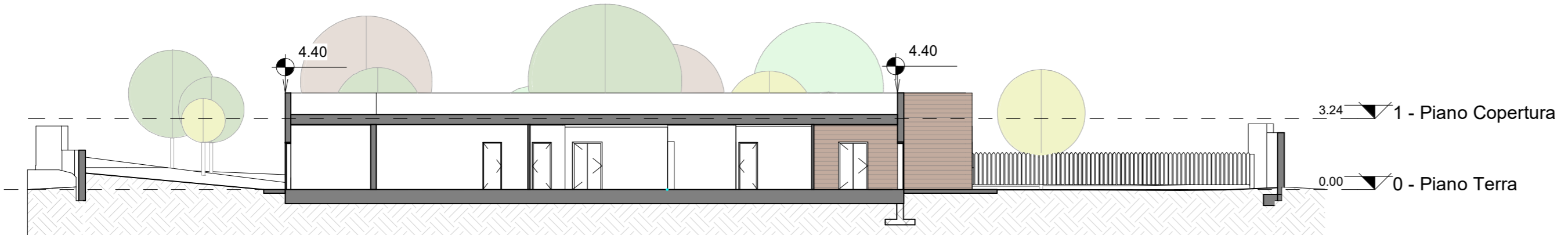

3 Sezione Ambientale Trasversale
1 : 200

LEGENDA

- PRATO
- MARCIAPIEDE ESTERNO SCUOLA
- VIABILITA' CARRABILE INTERNA AL LOTTO
- ALBERI

N.B. La quota 0.00 di progetto=livello piano terra scuola esistente

COMMITTENTE



Comune di Vinci
Piazza Leonardo da Vinci 29, Vinci 50059
RUP: Ing. Claudia Peruzzi

VINCI (FI)

NUOVA SCUOLA DELL'INFANZIA "STACCIA BURATTA"

PROGETTISTA



ST GRUPPO MARCHE
Contrada Potenza, 11 62100 Macerata
P.Iva 00141310433
Tel. +39 0733 492522
azienda certificata
ISO 9001:2015 e ISO 14001:2015

Progetto Esecutivo

Stato di Fatto

PLANIMETRIA E SEZIONI AMBIENTALI

Repertorio/Posizione	2815/01
Data	Aprile 2021
Verificato da	AC

E-RA1-1

Scala		Come indicato
N.	Descrizione	Data
0	Prima Emissione	Apr 2021
1	Revisione	Ago 2021
2		
3		
4		
5		
6		

