

LEGENDA

- DEMOLIZIONI
- NUOVE REALIZZAZIONI

N.B. La quota 0.00 di progetto=livello piano terra scuola esistente

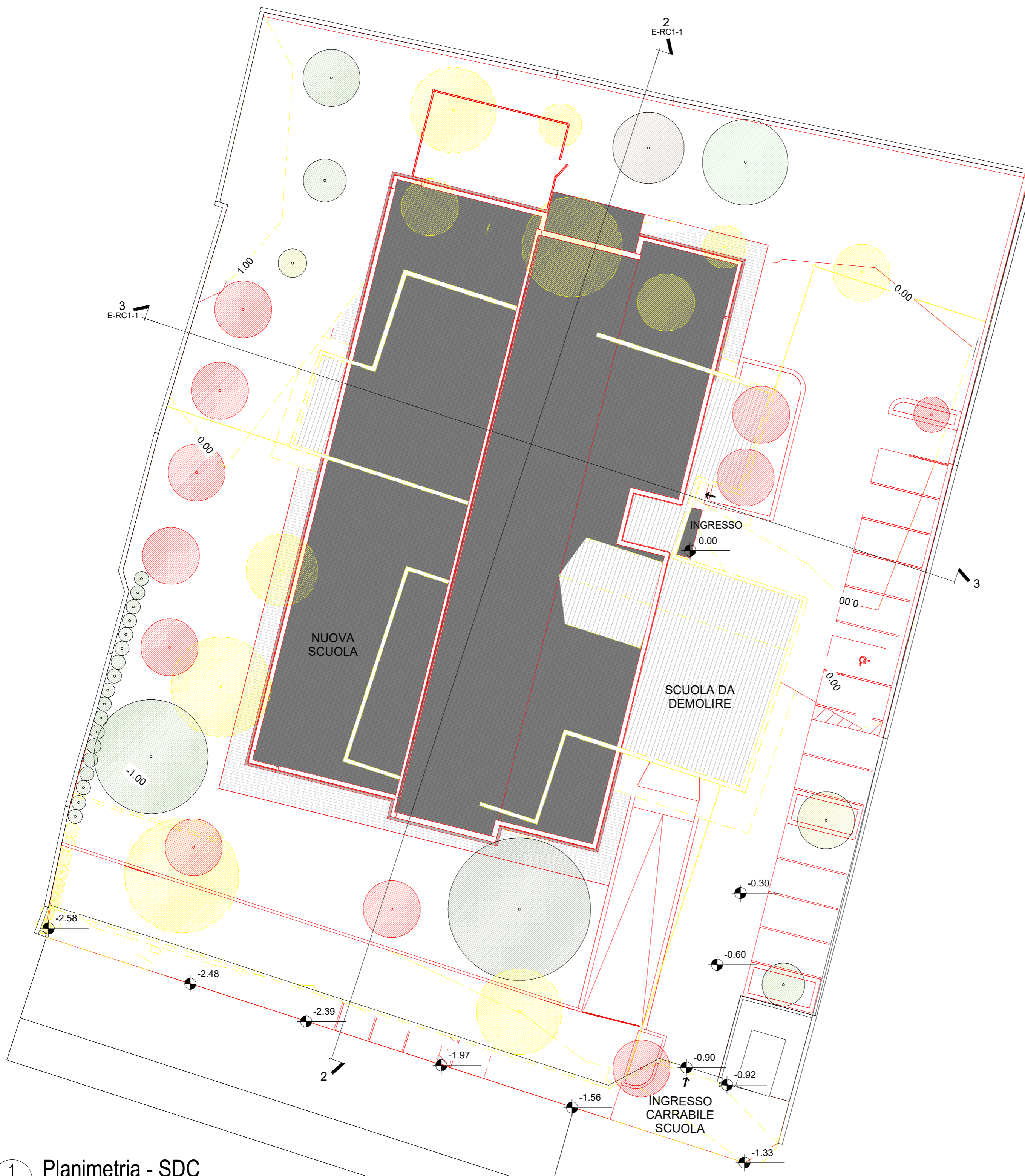
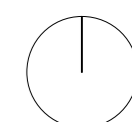

1 **Planimetria - SDC**
1:200

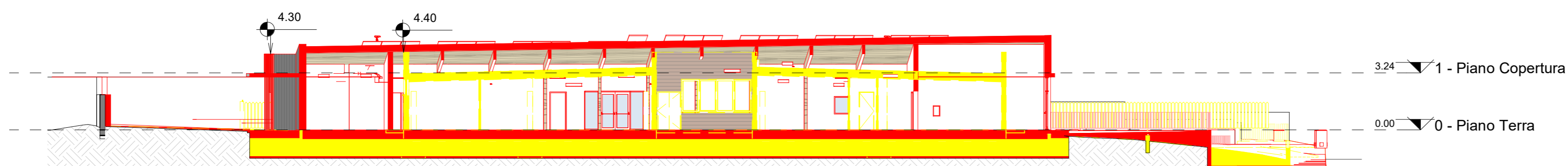

2 **Sezione Ambientale Longitudinale**
1:200

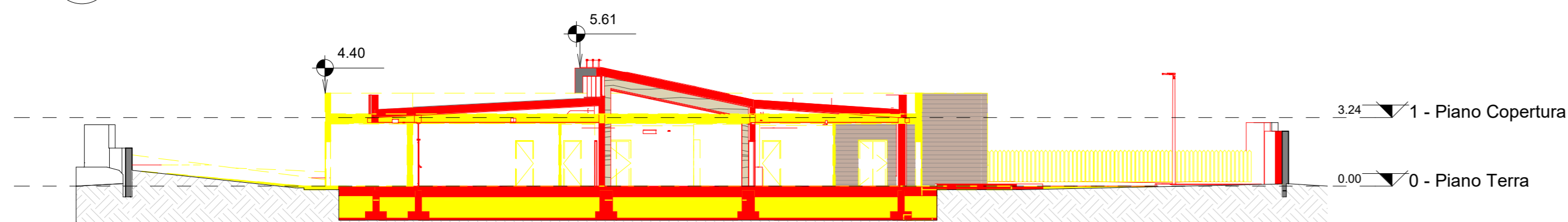

3 **Sezione Ambientale Trasversale**
1:200

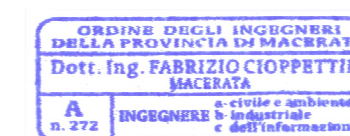

COMMITTENTE



Comune di Vinci
Piazza Leonardo da Vinci 29, Vinci 50059
RUP: Ing. Claudia Peruzzi

VINCI (FI)

**NUOVA SCUOLA DELL'INFANZIA
"STACCIA BURATTA"**

PROGETTISTA



ST GRUPPO MARCHE
Contrada Potenza, 11 62100 Macerata
P.Iva 00141310433
Tel. +39 0733 492522
azienda certificata
ISO 9001:2015 e ISO 14001:2015

Progetto Esecutivo

Stato Sovrapposto

**PLANIMETRIA E SEZIONI
AMBIENTALI**

Repertorio/Posizione	2815/01
Data	Aprile 2021
Verificato da	AC

E-RC1-1

Scala		Come indicato
N.	Descrizione	Data
0	Prima Emissione	Apr 2021
1		
2		
3		
4		
5		
6		